



Kennziffer
L II 2 u.
L II 7 vj4/03

Statistische Berichte

Gemeindefinanzen und Realsteuervergleich in Bayern 2003

Ergebnisse der vierteljährlichen Kassenstatistik

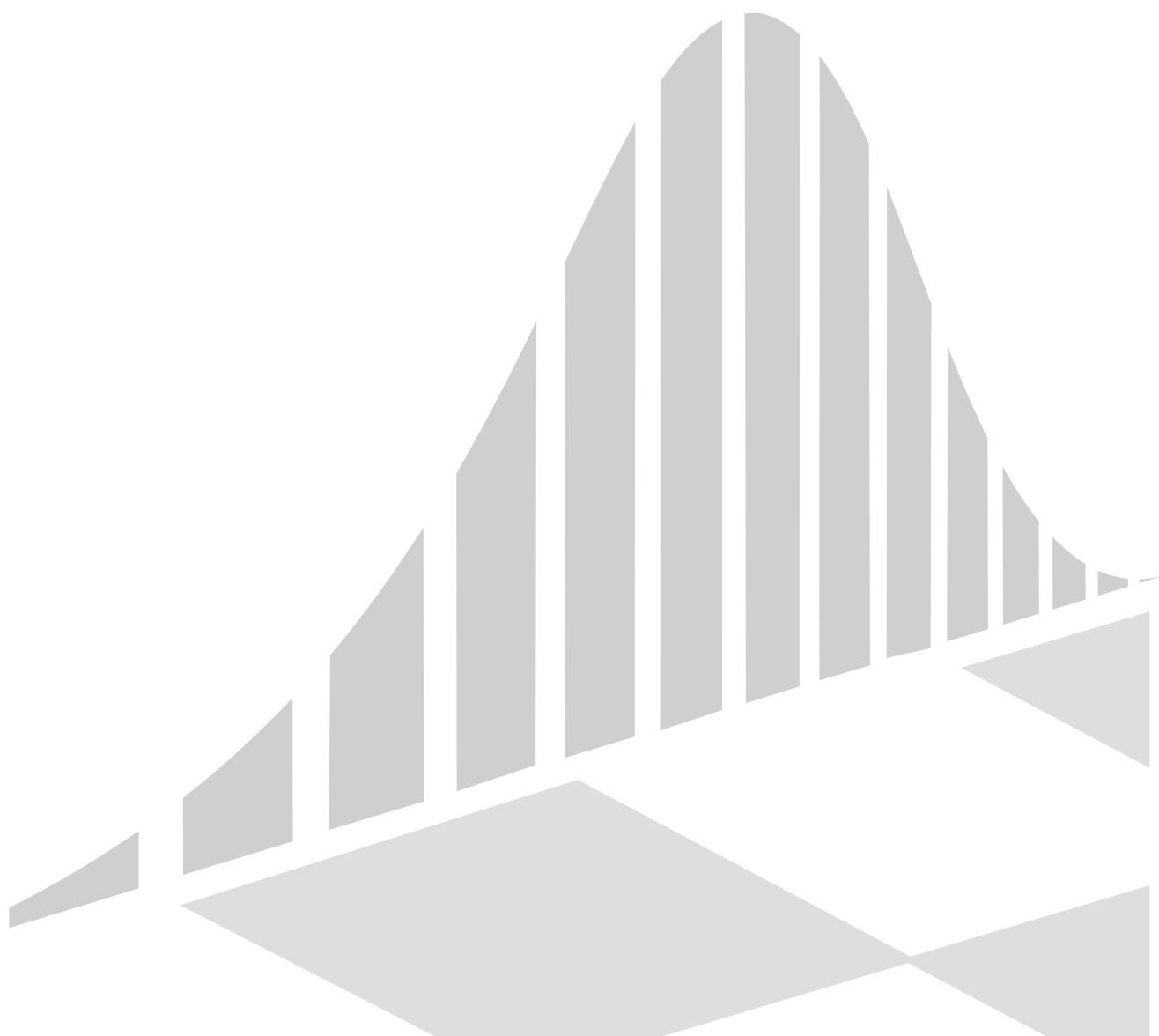

Herausgegeben im
Juli 2004
Bestellnummer:
L22003 200344
Einzelpreis:
13,40 €

Bestellen im Internet

- **einfach**
- **kostengünstig**
- **zeitsparend**

Ab sofort können Sie unsere Veröffentlichungen im Internet bestellen. Das spart Ihnen und uns nicht nur Kosten, sondern auch Zeit. Schritt für Schritt werden Sie durch den Webshop geführt und geben die dort benötigten Angaben ein, welche selbstverständlich dem Datenschutz unterliegen.

Die Veröffentlichungen gibt es als

- Druckausgabe
- PDF-Datei (Tabellen meist zusätzlich in Excel)

Die Lieferung der elektronischen Veröffentlichungen erfolgt per

- E-Mail
- auf Diskette* oder
- auf CD-ROM*.

www.statistik.bayern.de



* Aufpreis auch bei kostenlosen Angeboten

Zeichenerklärung

0	= mehr als nichts, aber weniger als die Hälfte der kleinsten in der Tabelle nachgewiesenen Einheit	()	= Nachweis unter dem Vorbehalt, dass der Zahlenwert erhebliche Fehler aufweisen kann
-	= nichts vorhanden	p	= vorläufiges Ergebnis
/	= keine Angaben, da Zahlen nicht sicher genug	r	= berichtiges Ergebnis
·	= Zahlenwert unbekannt oder geheimzuhalten	s	= geschätztes Ergebnis
x	= Tabellenfach gesperrt, da Aussage nicht sinnvoll	≙	= entspricht

Auf- und Abrundungen

Im allgemeinen ist ohne Rücksicht auf die Endsummen auf- bzw. abgerundet worden. Deshalb können sich bei der Summierung von Einzelangaben geringfügige Abweichungen zu den Endsummen ergeben. Bei Aufgliederungen einer Gesamtheit in Prozent kann die Summe der Einzelwerte wegen Rundens vom Wert 100 % abweichen. Eine Abstimmung auf 100 % erfolgt im allgemeinen nicht.

Impressum

Verleger, Bayerisches Landesamt für Statistik und Datenverarbeitung
Herausgeber Neuhauser Straße 8, 80331 München
und Druck: Briefanschrift: 80288 München
Telefon: (089) 2119 255; Telefax: (089) 2119 607
E-Mail: vertrieb@statistik.bayern.de
Internet: <http://www.statistik.bayern.de>

- © Vervielfältigung und Verbreitung, auch auszugsweise, bedürfen der Genehmigung des Herausgebers. In Druckwerken sind für nicht gewerbliche Zwecke Vervielfältigung und Verbreitung, auch auszugsweise, mit Quellenangabe gestattet.

Inhaltsübersicht

Seite

Textteil

Vorbemerkungen	2
Erläuterungen	2
Gemeindefinanzen in Bayern 2003	3

Zeitreihen

1. Kassenmäßige Einnahmen und Ausgaben der Gemeinden /Gv in Bayern 1997 bis 2003	5
Schaubild: Kommunale Ausgaben 2003	5
2. Personalausgaben der Gemeinden/Gv und Verwaltungsgemeinschaften in Bayern 1998 bis 2003 nach Gemeindegrößenklassen	6
3. Bauausgaben der Gemeinden/Gv in Bayern 1993 bis 2003	7
Schaubild: Bauausgaben der Gemeinden/Gv nach ausgewählten Aufgabenbereichen 1993 bis 2003	7
4. Steuereinnahmen der Gemeinden und Landkreise in Bayern 1998 bis 2003	8
Schaubild: Steuereinnahmen der Gemeinden/Gv 1990 bis 2003	9
Vierteljährliche Steuereinnahmen der Gemeinden/Gv 1997 bis 2003	9
5. Einnahmen der Gemeinden aus zweckgebundenen Abgaben in Bayern 1993 bis 2003	10
6. Umlageausgaben der Gemeinden und Landkreise in Bayern 1960, 1965, 1970, 1975, 1980, 1985 und seit 1990	10
7. Allgemeine und zweckgebundene Zuweisungen der Gemeinden und Landkreise in Bayern 1970, 1975, 1980, 1985, 1990 und seit 1995	11
8. Gewogene Realsteuerdurchschnittshebesätze in Bayern von 1993 bis 2003 nach Gemeindegrößenklassen	12

Tabellenteil

Ergebnisse der Gemeinden und Gemeindeverbände (Gv)

1. Einnahmen der Gemeinden/Gv in Bayern 2003 nach Arten und Gebietskörperschaftsgruppen	14
2. Ausgaben der Gemeinden/Gv in Bayern 2003 nach Arten und Gebietskörperschaftsgruppen	15
3. Bauausgaben in Bayern 2002 und 2003 nach Aufgabenbereichen und Vierteljahren	16
4. Steuereinnahmen der Gemeinden und Landkreise in Bayern 2003 nach Arten und Vierteljahren	17
5. Steuereinnahmen der Gemeinden in Bayern 2003 nach Gemeindegrößenklassen	18
6. Steuerkraftzahlen in Bayern für 2004 nach Gemeindegrößenklassen	18
7. Schlüsselzuweisungen in Bayern 2004	20
Schaubild: Gemeindegemeinschaftszuweisung in Relation zur Steuerkraft in den kreisfreien Städten und Landkreisen Bayerns für das Jahr 2004	21
8. Allgemeine und zweckgebundene Finanzaufweisungen der Gemeinden und Landkreise in Bayern 2003 nach Gemeindegrößenklassen und Regierungsbezirken	22
9. Realsteuergrundbeträge, -durchschnittshebesätze und -aufbringungskraft in Bayern 2003 nach Gemeindegrößenklassen	24
10. Streuung der Realsteuerhebesätze in Bayern 2003 nach Gemeindegrößenklassen	26
Schaubild: Gewerbesteuerhebesätze im Jahre 2003 in den kreisfreien Städten und Landkreisen Bayerns	28
11. Realsteuerhebesätze in Bayern 2003 im Vergleich zu den Nivellierungssätzen des kommunalen Finanzausgleichs	29
12. Stand und Bewegung der Schulden in Bayern 2002 und 2003	30

Regionalergebnisse

13. Ausgewählte Einnahmen und Ausgaben der kreisangehörigen Gemeinden und ihrer Landkreise in Bayern 2003	32
14. Ausgewählte Einnahmen und Ausgaben der kreisfreien Städte in Bayern 2003	34
15. Ausgewählte Einnahmen und Ausgaben der Bezirke in Bayern 2003	34
16. Ausgewählte Einnahmen und Ausgaben der Landkreisverwaltungen in Bayern 2003	36
17. Ausgewählte Einnahmen und Ausgaben der kreisangehörigen Gemeinden mit mehr als 10 000 Einwohnern in Bayern 2003	38
18. Kommunale Steuern der kreisfreien Städte, Landkreise und der kreisangehörigen Gemeinden in Bayern 2003 nach Regierungsbezirken und Landkreisen	44
19. Realsteuergrundbeträge, -hebesätze und -aufbringungskraft der kreisfreien Städte und der kreisangehörigen Gemeinden in Bayern 2003 nach Regierungsbezirken und Landkreisen	54
20. Umlageeinnahmen und -ausgaben der kreisfreien Städte, Landkreise und Bezirke in Bayern 2003	59

Veröffentlichungshinweise	61
---------------------------------	----

Vorbemerkungen

Rechtsgrundlage

Der vorliegende Statistische Bericht enthält die Ergebnisse aus der Vierteljahresstatistik der Kommunalfinanzen. Rechtsgrundlage für diese Erhebung ist das Gesetz über die Statistiken der öffentlichen Finanzen und des Personals im öffentlichen Dienst vom 08.03.2000 (BGBl. I S.206). Nach § 1 Nr. 1, § 2 Abs. 1 Nr. 3 und § 3 Abs. 2 Nr. 2 sind die Ist-Ausgaben und Ist-Einnahmen der Gemeinden und Gemeindeverbände nach dem Kassenergebnis vierteljährlich auf der Grundlage der Gruppierung nach Ausgabe- und Einnahmearten zu erfassen. Nicht einbezogen in den Berichtskreis sind die kommunalen Zweckverbände (**Ausgabevolumen im Jahr 2002 : 1 552 Mill. €**) und die öffentlichen Wirtschaftsunternehmen.

Allgemeines

Die vierteljährliche Erfassung der kassenmäßigen Finanzvorfälle erstreckt sich jeweils auf den Gesamthaushalt der 2 056 Gemeinden, 71 Landkreise, 7 Bezirke und 314 Verwaltungsgemeinschaften. Der Erhebungsumfang entspricht der Gruppierungsübersicht gemäß Anlage 8 der Muster zur Kommunalhaushaltsverordnung. Bei den Bauausgaben erfolgt eine Aufgliederung nach 12 Bereichen. Wie bisher werden darüber hinaus Hebe- bzw. Umlagesätze gesondert erfragt.

Bei einem Vergleich von Ergebnissen der Vierteljahres- bzw. Jahresrechnungsstatistik muß berücksichtigt werden, daß in der vierteljährlichen Kassenstatistik eine Abgrenzung nach Stichtagen vorgenommen wird. Die vorliegende Veröffentlichung enthält somit sämtliche vom 01.01.2003 bis 31.12.2003 kassenmäßig verbuchten Einnahmen und Ausgaben der bayerischen Gemeinden/Gv unabhängig von ihrer rechnungsmäßigen Zuordnung. Die nach Ablauf des Kalenderjahres vorgenommenen Abschlußbuchungen werden in der Regel beim kassenmäßigen Nachweis im 1. Quartal des folgenden Jahres angegeben. Betragsmäßige Abweichungen zur später veröffentlichten Jahresrechnungsstatistik sind somit in der Buchungspraxis begründet.

Neben der frühzeitigen Information über die Entwicklung der kommunalen Finanzen dienen die Ergebnisse der Vierteljahresstatistik auch zur Berechnung der Steuerkraftzahlen im kommunalen Finanzausgleich. Aus den Ergebnissen des Berichtsjahres 1997 wurden außerdem die Daten über das Staatsdefizit und die Verschuldung gewonnen, die letztlich über die Teilnahme Deutschlands an der Europäischen Währungsunion entschieden. Gemäß Art. 4 der EG-Verordnung Nr. 3605/93 wird die Einhaltung der Konvergenzkriterien auch in den künftigen Jahren überwacht.

Erläuterungen

Realsteuer-Istaufkommen

Bruttoeinnahmen aus der Grundsteuer A, der Grundsteuer B, der Gewerbesteuer nach den Ergebnissen der Vierteljahresstatistik.

Hebesatz

Von der Gemeinde für das jeweilige Kalenderjahr festgesetzter Prozentsatz, der auf die Meßbeträge der Realsteuern angewendet wird und der für die einzelnen Realsteuerarten unterschiedlich hoch sein kann.

Gewogener Durchschnittshebesatz

Für Gruppen von Gemeinden (z. B. eines Landkreises) werden für jede Realsteuerart "gewogene Durchschnittshebesätze" nach der Formel

$$\frac{\text{Summe der Istaufkommen} \times 100}{\text{Summe der Grundbeträge}}$$

ermittelt.

Grundbetrag

Das Realsteuer-Istaufkommen läßt noch keine Rückschlüsse auf die Steuerkraft einer Gemeinde zu, da die Hebesätze der einzelnen Gebietskörperschaften stark variieren. Um eine vergleichbare Größe zu erhalten, wird für jede Realsteuerart und für jede Gemeinde ein Grundbetrag nach der Formel

$$\frac{\text{Istaufkommen} \times 100}{\text{Hebesatz}}$$

festgestellt.

Gemeindeanteil an der Einkommensteuer

Nach § 1 des Gemeindefinanzreformgesetzes in der Fassung vom 6. Februar 1995 (BGBl. I S. 190) erhalten die Gemeinden 15 % des Aufkommens an Lohnsteuer und veranlagter Einkommensteuer sowie 12 % des Aufkommens aus dem Zinsabschlag.

Gemeindeanteil an der Umsatzsteuer

Gemäß Artikel 11 des Gesetzes zur Fortsetzung der Unternehmenssteuerreform von 29.10.1997 (BGBl. I S. 2590) erhalten die Gemeinden ab 1998 2,2 % des Aufkommens an der Umsatzsteuer.

Gewerbesteuerumlage

Die Gemeinden haben gemäß § 6 des Gemeindefinanzreformgesetzes aus ihrem Gewerbesteueraufkommen eine Gewerbesteuerumlage an das Land und an den Bund abzuführen. Die Umlage wird in der Weise ermittelt, daß das Gewerbesteueraufkommen durch den von der Gemeinde festgesetzten Hebesatz geteilt und mit einem Vervielfältiger multipliziert wird. Der Multiplikator betrug 2003 107 %. Die Gemeinden erbringen ihren Finanzierungsbeitrag zu den Kosten der Deutsche Einheit u. a. durch eine Erhöhung der Gewerbesteuerumlage. Zu diesem Zweck wird der jeweils geltende Vervielfältiger um eine sog. Erhöhungszahl angehoben. Diese belief sich 2003 auf 7 Prozentpunkte. Die Gesamtbelastung durch die Gewerbesteuerumlage betrug demnach 2003 114 % der Gewerbesteuergrundbeträge.

Realsteueraufbringungskraft

Als Realsteueraufbringungskraft wird eine Größe bezeichnet, die mittels landesdurchschnittlicher Hebesätze berechnet wird. Sie stellt ein fiktives Istaufkommen nach Ausschaltung der unterschiedlichen Hebesatzanspannungen dar. Die Berechnung erfolgt nach der Formel

$$\frac{\text{Grundbetrag} \times \text{Durchschnittshebesatz}}{100}$$

Steuereinnahmekraft

Realsteueraufbringungskraft + Gemeindeanteil an der Einkommensteuer + Gemeindeanteil an der Umsatzsteuer ./ Gewerbesteuerumlage.

Zeitreihen

1. Kassenmäßige Einnahmen und Ausgaben¹⁾ der Gemeinden/Gv²⁾ in Bayern 1997 bis 2003

Einnahme- bzw. Ausgabeart	1997	1998	1999	2000	2001	2002	2003
	Millionen						
Steuern und steuerähnliche Einnahmen (netto)	7 791	8 773	9 044	9 328	9 044	8 650	8 347
Einnahmen aus Verwaltung und Betrieb	4 999	5 209	4 924	5 136	5 190	4 929	5 271
Allgemeine und laufende Zuweisungen, Zinseinnahmen	9 419	9 544	9 749	10 394	10 579	11 100	11 241
Einnahmen der laufenden Rechnung ³⁾	17 570	18 788	18 962	19 643	19 461	19 014	19 155
Einnahmen aus der Veräußerung von Vermögen	1 001	1 376	1 595	1 255	1 300	1 028	1 302
Zuweisungen für Investitionen und Investitionsförderungsmaßnahmen	2 403	2 361	2 231	2 267	2 158	2 177	2 252
Sonstige Einnahmen d. Kapitalrechnung	185	105	57	53	84	32	149
Einnahmen der Kapitalrechnung ³⁾	3 536	3 788	3 831	3 524	3 485	3 179	3 647
Gesamteinnahmen (ohne besondere Finanzierungsvorgänge)³⁾	21 105	22 576	22 793	23 168	22 946	22 193	22 802
Personalausgaben	5 633	5 756	5 782	5 866	6 016	6 151	6 332
Sächlicher Verwaltungs- und Betriebsaufwand	4 031	4 008	4 187	4 271	4 319	4 394	4 403
Zinsausgaben	745	759	764	689	727	693	881
Zuweisungen und Zuschüsse für laufende Zwecke	7 517	7 547	7 660	7 589	7 899	8 332	8 416
Leistungen der Sozialhilfe	2 522	2 498	2 582	2 823	2 821	2 961	3 115
Sonstige soziale Leistungen ⁵⁾	-	-	726	736	738	772	1 049
Ausgaben der laufenden Rechnung ³⁾	15 809	15 829	16 221	16 758	17 166	17 638	18 493
Baumaßnahmen	3 774	3 650	3 623	3 759	3 872	3 732	3 289
Sonstige Ausgaben der Kapitalrechnung	2 418	2 269	2 672	2 549	2 648	2 192	2 229
Ausgaben der Kapitalrechnung ³⁾	6 139	5 865	6 242	6 257	6 463	5 866	5 463
Gesamtausgaben (ohne besondere Finanzierungsvorgänge)³⁾	21 948	21 694	22 463	23 015	23 629	23 504	23 956
Finanzierungssaldo ⁴⁾	- 843	882	330	152	- 683	- 1 311	- 1 154
Besondere Finanzierungsvorgänge							
Einnahmen	3 338	2 638	2 643	2 492	3 099	3 833	3 705
dav. Einnahmen aus Krediten	2 016	1 523	1 316	1 067	1 275	2 081	2 254
Entnahmen aus Rücklagen	1 322	1 115	1 328	1 425	1 824	1 748	1 451
Ausgaben	2 816	3 270	3 544	3 447	3 392	3 304	3 638
dar. Schuldentilgung	1 137	1 174	1 210	1 020	1 100	1 054	1 598
Zuführung an Rücklagen	1 011	1 283	1 661	1 723	1 683	1 469	1 161

¹⁾ Ohne haushaltstechnische Verrechnungen und Leistungen für Auftragsangelegenheiten (Wohngeld, Zivilschutz, Ausbildungsförderung).- ²⁾ Ohne Verwaltungsgemeinschaften und ohne kaufmännisch buchende Krankenhäuser.- ³⁾ Bereinigt um Zahlungen von gleicher Ebene.- ⁴⁾ Gesamteinnahmen minus Gesamtausgaben. ⁵⁾ Neu ab 01.01.1999, bisher unter " Zuweisungen und Zuschüsse für laufende Zwecke ".

Schaubild: Kommunale Ausgaben der Gemeinden/Gv in Bayern

Kommunale Ausgaben der Gemeinden/GV in Bayern¹⁾ 2003

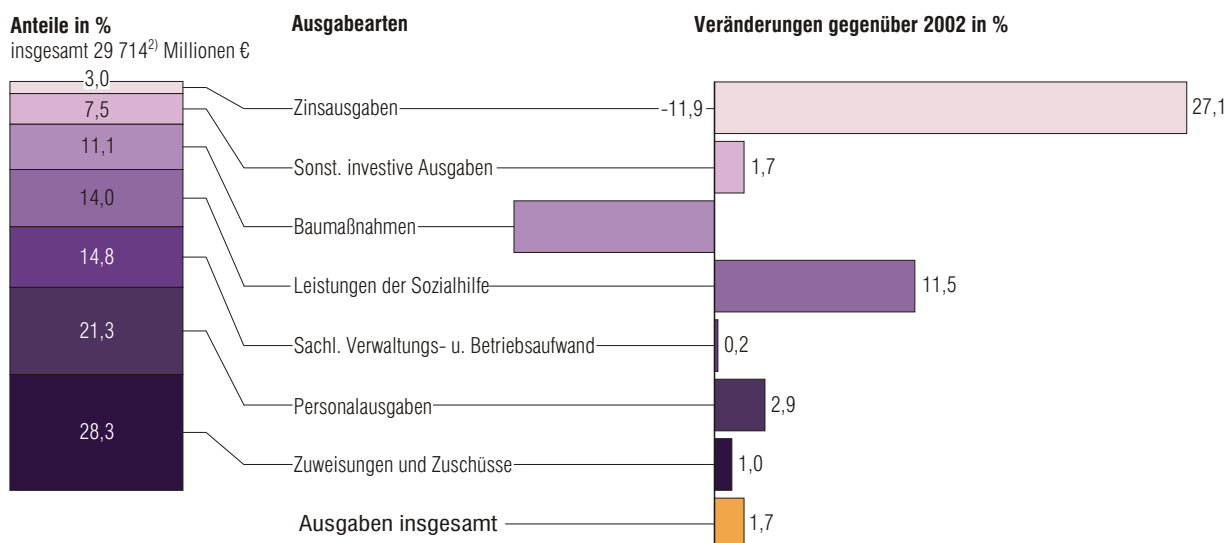

¹⁾ Ohne besondere Finanzierungsvorgänge, ohne haushaltstechnische Verrechnungen und ohne Krankenhäuser mit kaufmännischer Buchführung.- ²⁾ Einschließlich Zahlungen von gleicher Ebene.

**2. Personalausgaben ¹⁾ der Gemeinden/Gv und Verwaltungsgemeinschaften
in Bayern 1998 bis 2003 nach Gemeindegrößenklassen**

Gebietskörperschaften mit ... Einwohnern	1998	1999	2000	2001	2002	2003
Kreisfreie Städte						
	1 000 €					
100 000 oder mehr Einwohner	2 280 556	2 232 196	2 267 750	2 337 848	2 328 273	2 404 304
50 000 bis unter 100 000	335 376	331 222	331 529	328 019	338 741	317 132
unter 50 000	190 654	197 708	192 794	186 471	194 473	226 663
Zusammen	2 806 586	2 761 126	2 792 073	2 852 338	2 861 487	2 948 099
Kreisfreie Städte						
	€ je Einwohner					
100 000 oder mehr Einwohner	908	889	901	917	905	934
50 000 bis unter 100 000	616	609	609	600	617	634
unter 50 000	571	592	577	556	577	585
Zusammen	828	815	823	831	827	852
Kreisangehörige Gemeinden						
	1 000 €					
50 000 oder mehr Einwohner	20 595	21 032	21 536	21 906	23 039	24 170
20 000 bis unter 50 000	307 094	321 495	326 683	338 242	355 097	359 294
10 000 bis unter 20 000	609 585	613 227	624 621	650 946	680 697	690 740
5 000 bis unter 10 000	526 173	543 495	552 799	555 117	583 250	600 805
3 000 bis unter 5 000	353 352	361 364	373 485	378 400	394 898	406 523
2 000 bis unter 3 000	188 221	194 099	202 699	200 687	211 563	218 074
unter 2 000	212 498	219 230	221 694	224 866	231 992	238 339
Zusammen	2 217 518	2 273 942	2 323 517	2 370 164	2 480 536	2 537 945
dav. Einheitsgemeinden	1 793 122	1 833 459	1 872 016	1 917 469	2 001 126	2 050 106
Mitgliedsgemeinden ²⁾	424 396	440 483	451 500	452 695	479 410	487 839
Kreisangehörige Gemeinden						
	€ je Einwohner					
50 000 oder mehr Einwohner	411	420	431	434	454	473
20 000 bis unter 50 000	327	334	332	341	348	351
10 000 bis unter 20 000	293	295	301	303	315	318
5 000 bis unter 10 000	248	253	257	258	270	273
3 000 bis unter 5 000	223	227	234	235	243	254
2 000 bis unter 3 000	212	218	224	224	234	240
unter 2 000	210	217	221	225	235	241
Zusammen	256	260	265	268	279	284
dav. Einheitsgemeinden	268	273	278	280	291	296
Mitgliedsgemeinden ²⁾	212	219	223	226	238	244
Landkreise, Bezirke, Gemeinden, VGem, Gv insgesamt						
	1 000 €					
Landkreise	768 151	787 305	800 123	832 911	854 216	889 387
Bezirke	120 864	121 751	115 065	129 548	130 717	136 523
Gemeinden, VGem, Gv insgesamt	5 913 119	5 944 123	6 030 778	6 184 960	6 326 956	6 511 955
dar. Verwaltungsgemeinschaften	157 572	162 327	165 094	169 032	175 485	180 204
Landkreise, Bezirke, Gemeinden, VGem, Gv insgesamt						
	€ je Einwohner					
Landkreise	88	90	91	94	96	100
Bezirke	10	10	10	11	11	11
Gemeinden, VGem, Gv insgesamt	490	490	496	504	512	525
dar. Verwaltungsgemeinschaften	79	81	82	83	87	89

¹⁾ Ohne Krankenhäuser mit kaufmännischer Buchführung. - ²⁾ Mitgliedsgemeinden und Verwaltungsgemeinschaften.

**3. Bauausgaben der Gemeinden/Gv in Bayern
Entwicklung 1993 bis 2003**

Jahr	Gemeinden/Gv		darunter					
	Betrag	Veränderung gegenüber Vorjahr	kreisangehörige Gemeinden		kreisfreie Städte		Landkreise	
			Betrag	Veränderung gegenüber Vorjahr	Betrag	Veränderung gegenüber Vorjahr	Betrag	Veränderung gegenüber Vorjahr
	Mill.	%	Mill.	%	Mill.	%	Mill.	%
1993	4 355	- 4,6	3 211	10,2	731	- 41,1	346	- 2,8
1994	4 318	- 0,8	3 271	1,9	648	- 11,4	347	0,3
1995	4 319	0,0	3 254	- 0,5	648	0,0	371	6,9
1996	3 941	- 8,8	2 904	- 10,8	618	- 4,6	374	0,8
1997	3 774	- 4,2	2 773	- 4,5	606	- 1,9	348	- 7,0
1998	3 650	- 3,3	2 637	- 4,9	628	3,6	347	- 0,3
1999	3 623	- 0,7	2 623	- 0,5	637	1,4	333	- 4,0
2000	3 759	3,8	2 710	3,3	648	1,7	360	8,1
2001	3 872	3,0	2 727	0,6	688	6,2	412	14,5
2002	3 731	-3,6	2 518	-7,7	732	6,4	445	8,0
2003	3 289	-11,8	2 230	-11,4	635	-13,3	383	- 13,9

Anteil der Aufgabenbereiche

Bauausgaben der Gemeinden/GV in Bayern nach ausgewählten Aufgabenbereichen von 1993 bis 2003

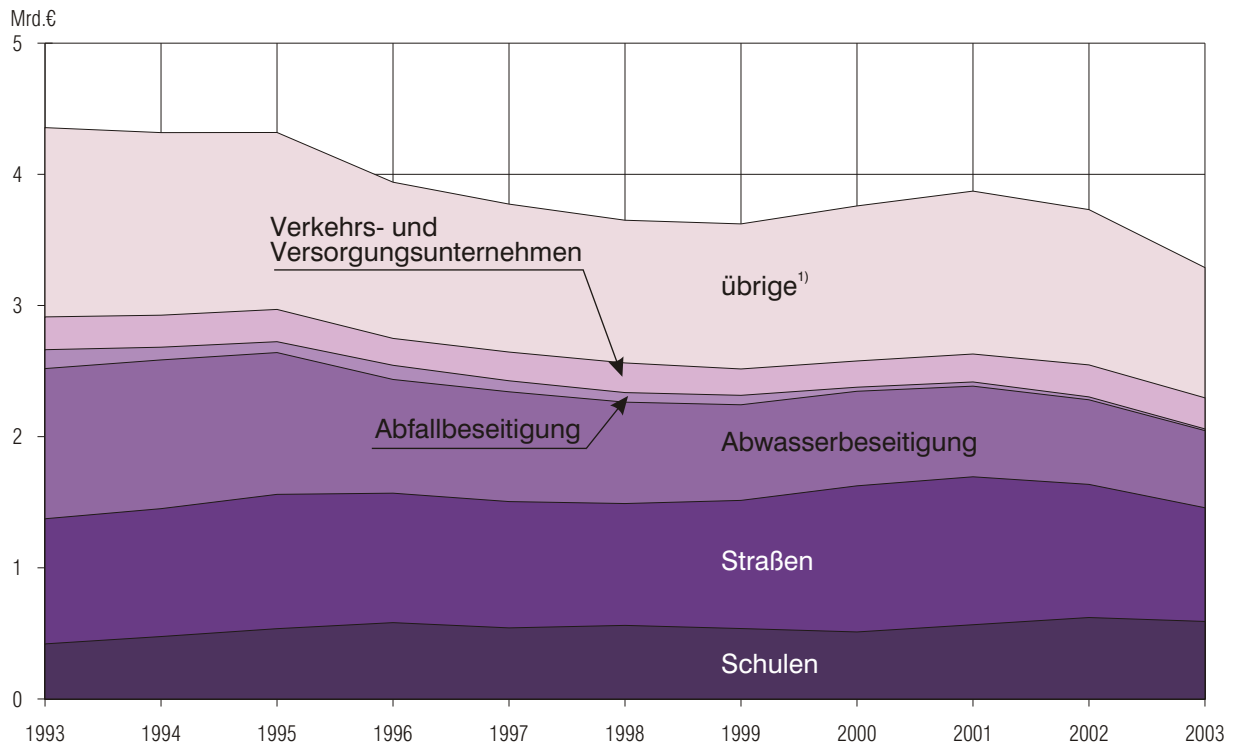

1) z.B. Gesundheit, Sport, Erholung

4. Steuereinnahmen der Gemeinden und Landkreise in Bayern 1998 bis 2003

Steuerart	1998	1999	2000	2001	2002	2003
	1 000 €					
Kreisfreie Städte						
Grundsteuer A	1 954	1 978	2 005	2 012	2 002	1 950
Grundsteuer B	462 459	486 234	491 562	502 501	505 445	520 991
Gewerbsteuer (brutto)	2 328 683	2 245 106	2 208 072	1 988 103	1 867 413	1 723 086
Gewerbsteuerumlage	440 111	386 599	469 166	396 233	391 301	522 148
Gewerbsteuer (netto)	1 888 572	1 858 507	1 738 906	1 591 870	1 476 112	1 200 938
Gemeindeanteil an der Einkommensteuer	1 295 148	1 220 572	1 370 220	1 354 918	1 314 364	1 299 407
Gemeindeanteil an der Umsatzsteuer ²⁾	185 513	251 243	224 386	224 267	218 565	221 839
Zuschlag zur Grunderwerbsteuer (Restabw.)	- 290	230	943	168	19	12
Hundsteuer	4 771	4 896	4 905	5 099	4 974	5 358
Sonstige Steuern ¹⁾	7	5	3	3	2	0
Zusammen	3 838 134	3 823 665	3 832 930	3 680 838	3 521 483	3 250 495
Kreisangehörige Gemeinden						
Grundsteuer A	73 099	73 442	74 791	74 997	75 842	76 007
Grundsteuer B	624 472	651 754	674 517	695 803	707 714	734 415
Gewerbsteuer (brutto)	2 100 890	2 221 238	2 273 801	2 249 939	2 039 352	2 128 737
Gewerbsteuerumlage	546 963	552 518	565 906	644 657	631 227	748 152
Gewerbsteuer (netto)	1 553 927	1 668 720	1 707 895	1 605 282	1 408 125	1 380 585
Gemeindeanteil an der Einkommensteuer	2 484 432	2 610 116	2 818 030	2 767 671	2 722 082	2 690 243
Gemeindeanteil an der Umsatzsteuer ²⁾	186 657	203 149	207 082	205 479	201 095	200 690
Zuschlag zur Grunderwerbsteuer (Restabw.)	-	-	-	-	-	-
Hundsteuer	9 386	9 918	10 384	10 823	11 348	11 883
Sonstige Steuern ¹⁾	508	488	468	437	428	512
Zusammen	4 932 481	5 217 587	5 493 167	5 360 492	5 126 634	5 094 550
Gemeindesteuern insgesamt	8 770 615	9 041 252	9 326 097	9 041 330	8 648 117	8 345 045
Landkreise						
Grundsteuer A	759	797	773	724	755	854
Grundsteuer B	41	36	49	52	37	36
Gewerbsteuer (brutto)	284	474	168	75	156	102
Gewerbsteuer (netto)	284	474	168	75	156	102
Zuschlag zur Grunderwerbsteuer (Restabw.)	89	109	33	17	7	1
Sonstige Steuern ¹⁾	-	-	-	-	-	-
Landkreiseigene Steuern insgesamt	1 173	1 416	1 023	868	955	993
Gemeinden und Landkreise						
Grundsteuer A	75 812	76 217	77 569	77 733	78 599	78 811
Grundsteuer B	1 086 972	1 138 024	1 166 129	1 198 356	1 213 196	1 255 442
Gewerbsteuer (brutto)	4 429 857	4 466 818	4 482 040	4 238 117	3 906 921	3 851 925
Gewerbsteuerumlage	987 075	939 117	1 035 072	1 040 890	1 022 528	1 270 300
Gewerbsteuer (netto)	3 442 783	3 527 701	3 446 968	3 197 227	2 884 393	2 581 625
Gemeindeanteil an der Einkommensteuer	3 779 579	3 830 688	4 188 250	4 122 589	4 036 446	3 989 650
Gemeindeanteil an der Umsatzsteuer ²⁾	372 169	454 392	431 468	429 746	419 660	422 529
Zuschlag zur Grunderwerbsteuer (Restabw.)	- 201	339	976	185	26	13
Hundsteuer	14 157	14 814	15 289	15 921	16 322	17 241
Sonstige Steuern ¹⁾	515	492	471	440	430	512
Kommunale Steuereinnahmen insgesamt	8 771 786	9 042 667	9 327 120	9 042 197	8 649 072	8 345 823

¹⁾ Einschl. Restabwicklung von Bagatelsteuern.-

²⁾ Neu ab 01.01.1998.

3. Steuereinnahmen der Gemeinden/GV in Bayern 1990 bis 2003

Mdr.€

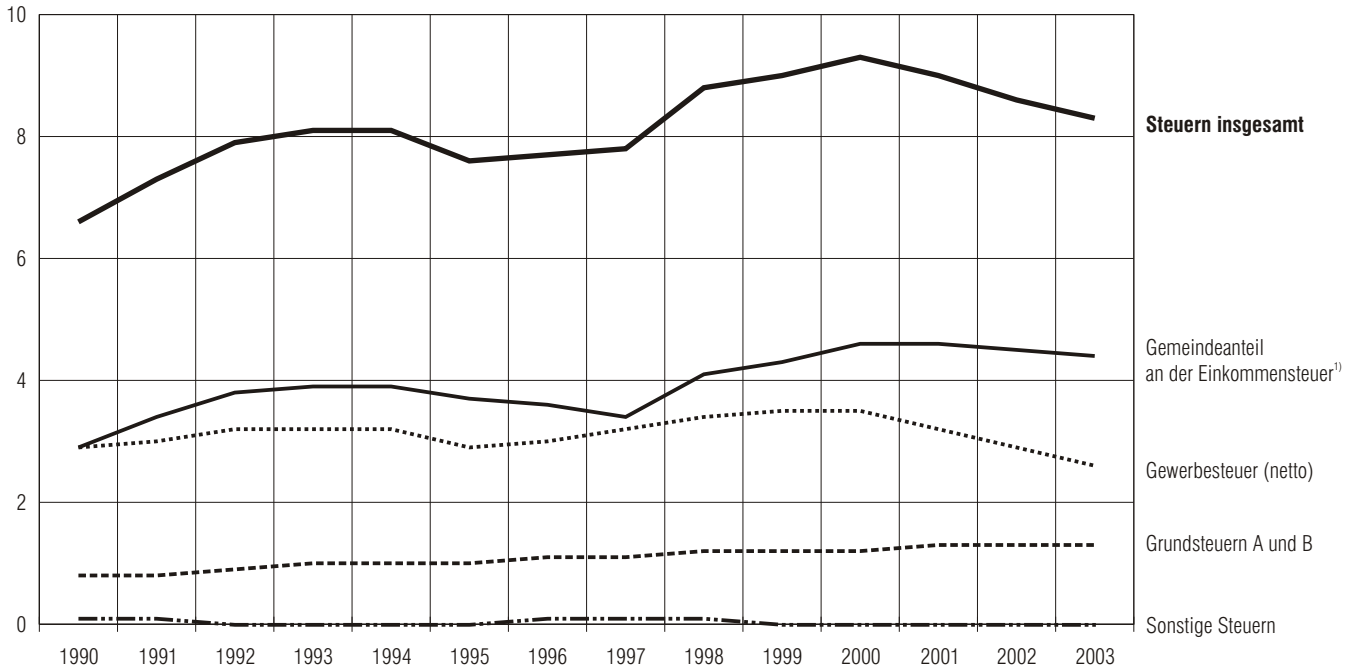

1) Ab 1.01.1998 einschl. Gemeindeanteil an der Umsatzsteuer.

4. Vierteljährliche Steuereinnahmen der Gemeinden/GV in Bayern 1997 bis 2003

Mdr.€

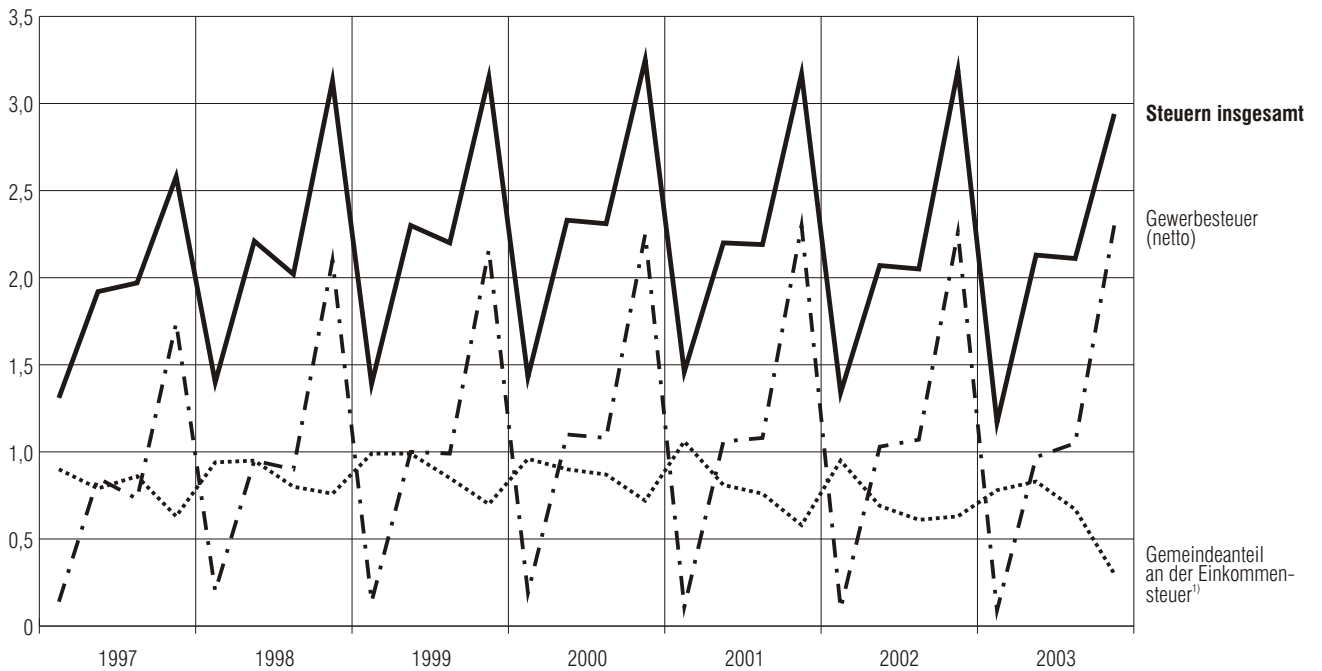

5. Einnahmen der Gemeinden aus zweckgebundenen Abgaben in Bayern 1993 bis 2003

Jahr	Feuerschutz- abgabe ¹⁾		Fremdenverkehrs- beitrag		Kurbeitrag		Insgesamt
	Anzahl	1 000 €	Anzahl	1 000 €	Anzahl	1 000 €	1 000 €
Kreisfreie Städte							
1993	7	1 694	-	-	-	-	1 634
1994	8	1 817	-	-	-	-	1 817
1995	-	-	-	-	-	-	-
1996	-	-	-	-	-	-	-
1997	-	-	-	-	-	-	-
1998	-	-	-	-	-	-	-
1999	-	-	-	-	-	-	-
2000	-	-	-	-	-	-	-
2001	-	-	-	-	-	-	-
2002	-	-	-	-	-	-	-
2003	-	-	-	-	-	-	-
Kreisangehörige Gemeinden							
1993	1 579	23 141	223	25 088	177	37 993	86 222
1994	1 603	25 831	226	26 305	183	40 307	92 443
1995	-	-	226	27 842	190	40 400	68 242
1996	-	-	231	27 827	187	40 094	67 921
1997	-	-	228	25 960	186	35 770	61 730
1998	-	-	231	24 081	186	35 260	59 341
1999	-	-	232	23 339	186	35 053	58 392
2000	-	-	230	24 033	187	33 638	57 671
2001	-	-	235	24 455	185	34 130	58 585
2002	-	-	238	25 910	196	41 136	67 046
2003	-	-	217	24 248	184	36 942	61 190
Gemeinden insgesamt							
1993	1 586	24 835	223	25 088	177	37 993	87 916
1994	1 611	27 648	226	26 305	183	40 307	94 260
1995	-	-	226	27 842	190	40 400	68 242
1996	-	-	231	27 827	187	40 094	67 921
1997	-	-	228	25 960	186	35 770	61 730
1998	-	-	231	24 081	186	35 260	59 341
1999	-	-	232	23 339	186	35 053	58 392
2000	-	-	230	24 033	187	33 638	57 671
2001	-	-	235	24 455	185	34 130	58 585
2002	-	-	238	25 910	196	41 136	67 046
2003	-	-	217	24 248	184	36 942	61 190

¹⁾ Seit 1.01.1995 abgeschafft.

6. Umlageausgaben¹⁾ der Gemeinden und Landkreise in Bayern 1960, 1965, 1970, 1975, 1980, 1985 und seit 1990

Jahr	Kreisumlage		Bezirksumlage		Kreisumlage		Bezirksumlage	
	Kreisangehörige Gemeinden	Kreisfreie Städte	Landkreise	zusammen	Kreisangehörige Gemeinden	Kreisfreie Städte	Landkreise	zusammen
	1 000 €				1960 = 100			
1960	97 257	29 231	28 672	57 903	100	100	100	100
1965	150 026	44 957	48 566	93 523	154	154	169	162
1970	229 089	73 167	83 558	156 725	236	250	291	271
1975	599 652	136 793	191 369	328 162	617	468	667	567
1980	824 519	214 618	314 835	529 452	848	734	1 098	914
1985	1 058 366	286 884	461 021	747 904	1 088	981	1 608	1 292
1990	1 336 858	407 780	640 536	1 048 317	1 375	1 395	2 234	1 810
1991	1 449 645	425 074	691 340	1 116 415	1 491	1 454	2 411	1 928
1992	1 553 496	472 427	758 833	1 231 260	1 597	1 616	2 647	2 126
1993	1 801 270	546 976	917 943	1 464 919	1 852	1 871	3 202	2 530
1994	2 049 985	641 232	1 097 567	1 738 799	2 108	2 194	3 828	3 003
1995	2 092 391	670 878	1 126 105	1 796 983	2 151	2 295	3 928	3 103
1996	2 050 969	620 289	1 051 541	1 671 830	2 108	2 122	3 668	2 887
1997	2 079 100	562 991	1 011 959	1 574 950	2 138	1 929	3 529	2 720
1998	2 104 987	587 128	1 010 856	1 597 984	2 164	2 009	3 526	2 760
1999	2 172 820	606 630	1 061 179	1 667 810	2 234	2 075	3 701	2 880
2000	2 351 182	711 472	1 161 577	1 873 050	2 417	2 434	4 051	3 235
2001	2 509 598	717 413	1 243 850	1 961 263	2 580	2 454	4 338	3 387
2002	2 599 996	731 500	1 288 138	2 019 638	2 673	2 502	4 493	3 488
2003	2 625 707	711 960	1 307 498	2 019 458	2 700	2 436	4 560	3 488

¹⁾ Umlagesoll.

**7. Allgemeine und zweckgebundene Zuweisungen der Gemeinden und Landkreise
in Bayern 1970, 1975, 1980, 1985, 1990 und seit 1991**

Jahr	Allgemeine Zuweisungen nach					Zweckgebundene Zuweisungen			Finanzzuweisungen insgesamt	
	Art. 1, 5 FAG Schlüsselzuweisungen ¹⁾	Art. 7 FAG		Art. 8 FAG ⁴⁾ Überlassung d. Aufkommen a.d. Grunderwerbste.	Art. 11 FAG Bedarfszuweisungen	zusammen	Art. 12 FAG Investitions-pauschalen	Art. 13 FAG Kraftfahrzeug-steuer usw.		p. Z. Schüler-beförderung ⁵⁾
		Zu-weisungen ²⁾	Kosten-aufkommen ³⁾							
1 000 €										
Kreisfreie Städte										
1970	18 734	13 445	-	22 025	1 589	55 793	-	79 114	-	134 907
1975	46 501	23 540	-	24 186	1 340	95 567	-	91 569	-	187 136
1980	78 377	65 801	-	45 935	1 827	191 940	-	135 503	-	327 443
1985	135 480	77 120	-	100 395	3 047	316 042	-	99 980	21 178	437 200
1990	184 919	94 974	-	156 076	2 636	438 605	19 429	127 772	15 131	600 937
1995	314 660	103 786	-	119 085	-	537 531	19 429	115 176	13 632	685 768
1996	295 898	105 147	-	128 494	2 255	531 794	19 429	109 019	14 973	675 215
1997	354 640	105 806	-	125 014	3 359	588 819	19 429	106 756	15 038	730 042
1998	325 995	105 330	-	129 647	1 947	562 919	19 429	97 228	15 264	694 840
1999	327 839	114 453	-	167 620	-	609 912	19 429	99 526	15 370	744 237
2000	283 262	113 568	-	161 766	4 602	563 198	19 655	86 508	17 179	686 540
2001	305 201	113 881	-	146 779	1 534	567 395	24 768	75 756	17 966	685 885
2002	318 050	114 838	-	139 829	1 700	574 417	25 272	74 034	19 219	692 942
2003	356 609	116 026	-	148 159	6 593	627 387	24 420	82 974	19 956	754 737
Kreisangehörige Gemeinden										
1970	179 272	10 757	-	20 770	2 506	213 305	-	140 200	-	353 505
1975	312 622	23 437	-	25 067	3 603	364 729	-	170 058	-	534 787
1980	554 626	70 740	-	52 563	4 992	682 921	-	251 648	-	934 569
1985	622 856	85 148	-	71 996	4 144	784 144	-	292 020	80 921	1 157 085
1990	771 684	109 371	-	109 119	8 564	998 738	43 715	359 524	72 438	1 474 415
1995	820 385	125 033	-	101 118	4 047	1 050 583	43 715	422 140	64 104	1 580 542
1996	806 441	127 852	-	107 888	7 115	1 049 296	43 715	425 480	70 125	1 588 616
1997	757 897	130 218	-	95 772	4 803	988 690	43 715	407 198	70 765	1 510 368
1998	773 767	131 165	-	97 851	5 169	1 007 952	45 785	409 294	70 708	1 533 739
1999	833 809	144 551	-	108 574	3 802	1 090 376	45 761	409 370	71 431	1 617 298
2000	936 160	145 298	-	102 904	4 732	1 189 094	46 191	408 981	76 890	1 721 156
2001	969 935	146 284	-	98 592	5 843	1 220 654	58 143	394 145	81 474	1 754 416
2002	996 882	147 470	-	100 454	9 065	1 253 871	59 218	363 558	85 233	1 761 880
2003	958 309	148 546	-	110 584	10 702	1 228 141	57 499	456 804	87 077	1 829 521
Landkreise										
1970	111 355	13 631	41 864	6	72	166 928	-	50 462	-	217 390
1975	173 624	25 468	60 923	-	7 074	267 089	-	56 877	-	323 966
1980	356 129	70 337	94 524	-	16 655	537 645	-	89 651	-	627 296
1985	426 374	85 657	100 094	61 300	6 778	680 203	-	63 814	88 784	832 801
1990	538 368	110 525	167 634	109 807	6 842	933 176	34 001	62 965	72 705	1 102 847
1995	638 602	126 325	191 634	109 264	6 110	1 071 935	34 001	50 832	67 668	1 224 435
1996	620 185	129 150	182 352	110 753	5 675	1 048 115	34 001	50 287	75 410	1 207 813
1997	625 813	131 531	175 159	105 382	4 295	1 042 180	34 001	49 994	77 760	1 203 935
1998	620 180	132 486	167 956	111 522	4 116	1 036 260	34 001	48 339	80 958	1 199 558
1999	654 964	145 880	168 921	122 483	4 295	1 096 543	34 001	48 835	81 439	1 260 818
2000	687 176	146 633	174 996	109 465	5 292	1 123 562	34 397	47 957	91 426	1 297 342
2001	718 616	147 628	167 762	106 488	5 292	1 145 786	43 344	47 418	100 167	1 336 715
2002	740 962	148 883	171 371	97 547	4 850	1 163 613	44 224	50 481	109 538	1 367 856
2003	740 999	149 969	164 990	97 741	3 900	1 157 599	42 736	61 776	115 484	1 377 595
Gemeinden und Landkreise										
1970	309 361	37 833	41 864	42 801	4 167	436 026	-	269 776	-	705 802
1975	532 747	72 445	60 923	49 253	12 017	727 385	-	318 504	-	1 045 889
1980	989 132	206 878	94 524	98 498	23 474	1 412 506	-	476 802	-	1 889 308
1985	1 184 710	247 925	100 094	233 691	13 969	1 780 389	-	455 814	191 937 ⁶⁾	2 236 203 ⁶⁾
1990	1 494 971	314 870	167 634	375 002	18 042	2 370 519	97 145	550 261	162 591 ⁶⁾	3 017 925 ⁶⁾
1995	1 773 646	355 144	191 634	329 467	10 157	2 660 047	97 145	588 148	148 275 ⁶⁾	3 493 615 ⁶⁾
1996	1 722 524	362 149	182 352	347 135	15 045	2 629 205	97 145	584 786	163 613 ⁶⁾	3 311 136 ⁶⁾
1997	1 738 350	367 555	175 159	326 168	12 457	2 619 689	97 145	563 948	166 680 ⁶⁾	3 280 782 ⁶⁾
1998	1 719 942	368 981	167 956	339 020	11 232	2 607 131	99 215	554 861	170 259 ⁶⁾	3 261 207 ⁶⁾
1999	1 816 612	404 884	168 921	398 677	8 097	2 797 191	99 191	557 731	171 250 ⁶⁾	3 454 113 ⁶⁾
2000	1 906 598	405 499	174 996	374 135	14 626	2 875 854	100 243	543 446	189 179 ⁶⁾	3 519 543 ⁶⁾
2001	1 993 752	407 793	167 762	351 859	12 669	2 933 835	126 255	517 319	203 371 ⁶⁾	3 577 409 ⁶⁾
2002	2 055 894	411 191	171 371	337 830	15 615	2 991 901	128 711	488 073	217 910 ⁶⁾	3 826 595 ⁶⁾
2003	2 055 917	414 541	164 990	356 484	21 195	3 013 127	124 655	601 554	226 774 ⁶⁾	3 966 109 ⁶⁾

¹⁾ Mit Berichtigungen.- ²⁾ Für Aufgaben des vom Staat übertragenen Wirkungskreises.- ³⁾ Bei den Landratsämtern als Staatsbehörde.- ⁴⁾ Entspricht aus abrechnungstechnischen Gründen nicht dem tatsächlichen Jahresaufkommen der Grunderwerbsteuer.- ⁵⁾ Pauschale Zuweisungen zu den Kosten der Schülerbeförderung.- ⁶⁾ Einschließlich Zuweisungen an die Bezirke.

8. Gewogene Realsteuerdurchschnittshebesätze in Bayern von 1993 bis 2003 nach Größenklassen

Lfd. Nr.	Gemeindegrößenklasse Gemeinden mit ... Einwohnern	1993	1994	1995	1996	1997	1998	1999	2000	2001	2002	2003
		%										
Kreisfreie Städte		Grundsteuer A										
1	500 000 oder mehr	400	400	400	400	400	400	400	400	400	400	400
2	200 000 bis unter 500 000	327	327	327	327	328	337	337	337	337	337	337
3	100 000 bis unter 200 000	282	283	282	283	282	282	282	287	286	286	291
4	50 000 bis unter 100 000	267	272	279	279	279	279	279	279	283	283	281
5	unter 50 000	262	264	263	265	264	261	263	263	262	262	266
6	Zusammen	294	294	296	296	295	295	296	298	297	298	300
Kreisangehörige Gemeinden												
7	50 000 oder mehr	-	310	310	310	310	335	335	335	335	335	335
8	20 000 bis unter 50 000	279	278	280	279	280	281	284	285	287	290	294
9	10 000 bis unter 20 000	301	300	304	306	309	311	310	311	312	312	319
10	5 000 bis unter 10 000	309	310	311	311	313	313	315	314	315	316	320
11	3 000 bis unter 5 000	310	311	312	312	314	314	316	317	316	317	320
12	2 000 bis unter 3 000	321	322	324	325	326	328	328	327	330	330	334
13	1 000 bis unter 2 000	338	338	340	340	341	344	345	346	348	348	350
14	unter 1 000	350	350	351	355	358	361	363	363	361	364	368
15	Zusammen	317	318	319	319	321	323	324	324	324	325	329
16	Gemeinden insgesamt	316	317	319	319	321	322	328	323	323	324	328
Kreisfreie Städte		Grundsteuer B										
1	500 000 oder mehr	400	400	400	400	400	400	400	400	400	400	400
2	200 000 bis unter 500 000	397	397	396	396	397	404	404	404	404	404	413
3	100 000 bis unter 200 000	377	377	377	377	376	377	377	381	381	380	386
4	50 000 bis unter 100 000	342	342	348	350	349	357	357	361	364	365	374
5	unter 50 000	318	318	322	323	323	322	322	322	322	322	342
6	Zusammen	380	380	381	381	381	384	384	385	385	385	391
Kreisangehörige Gemeinden												
7	50 000 oder mehr	-	325	325	325	325	350	350	350	350	350	350
8	20 000 bis unter 50 000	286	288	292	294	295	300	301	302	306	309	313
9	10 000 bis unter 20 000	287	288	293	294	297	300	302	302	303	304	311
10	5 000 bis unter 10 000	287	288	291	292	294	296	298	297	298	298	306
11	3 000 bis unter 5 000	290	293	295	295	298	299	301	302	303	304	309
12	2 000 bis unter 3 000	301	301	303	305	309	310	311	312	313	314	319
13	1 000 bis unter 2 000	311	313	316	317	318	320	322	323	325	326	328
14	unter 1 000	311	313	312	318	319	321	324	326	327	330	333
15	Zusammen	291	292	296	296	299	302	304	304	305	306	312
16	Gemeinden insgesamt	325	326	328	328	330	332	333	333	334	335	340
Kreisfreie Städte		Gewerbesteuer										
1	500 000 oder mehr	480	480	480	480	490	490	490	490	490	490	490
2	200 000 bis unter 500 000	440	440	438	441	440	447	447	447	447	447	452
3	100 000 bis unter 200 000	417	416	417	417	416	415	411	414	414	413	415
4	50 000 bis unter 100 000	369	370	372	377	379	376	377	376	377	376	383
5	unter 50 000	356	361	360	362	360	360	360	357	358	332	342
6	Zusammen	435	438	437	438	439	447	446	445	445	440	445
Kreisangehörige Gemeinden												
7	50 000 oder mehr	-	335	335	335	335	350	350	350	350	350	350
8	20 000 bis unter 50 000	326	327	328	328	328	332	332	331	333	333	336
9	10 000 bis unter 20 000	327	327	328	325	325	324	326	324	326	324	328
10	5 000 bis unter 10 000	313	313	315	319	319	326	323	322	320	320	322
11	3 000 bis unter 5 000	317	316	318	317	320	320	319	319	320	319	318
12	2 000 bis unter 3 000	316	316	314	314	315	314	315	315	312	315	316
13	1 000 bis unter 2 000	309	309	310	312	312	313	313	313	311	312	316
14	unter 1 000	308	310	309	311	308	305	307	308	308	307	309
15	Zusammen	320	320	321	321	322	325	324	323	323	323	325
16	Gemeinden insgesamt	368	368	367	368	369	379	375	373	371	370	369

Tabellenteil

Ergebnisse der Gemeinden und Gemeindeverbände

1. Einnahmen der Gemeinden und Gemeindeverbände in Bayern nach Arten und Gebietskörperschaftsgruppen
im 1. bis 4. Vierteljahr 2003

Gruppierungsnummer	Art der Einnahmen	Gemeinden und Gemeindeverbände 1)		davon				Außerdem
		Betrag	Veränderung gegenüber dem 1. bis 4. Vj. 2002	kreisfreie Städte	kreisangehörige Gemeinden	Landkreise	Bezirke	Verwaltungsgemeinschaften
Einnahmen des Verwaltungshaushalts								
000-032 (./. 810)	Steuern und steuerähnliche Einnahmen 2)	8346802	3,5-	3250495	5095314	993	-	-
060	Schlüssel-, Bedarfszuweisungen, sonstige allgemeine Zuweisungen vom Bund	513	25,2	-	513	-	-	-
041,051,061,081	vom Land	3347272	1,0	760498	1420861	1165914	-	-
062,063	von Gemeinden und Gemeindeverbänden, Verwaltungsgemeinschaften	423	10,9-	-	416	7	-	-
072	Allgemeine Umlagen von Gemeinden	4619770	0,4	-	-	2605610	2014161	-
10,11,12	Verwaltungs- und Benutzungsgebühren, zweckgebundene Abgaben	2699436	2,8	757461	1487482	440875	13618	-
13-15,21,22,24-26	Übrige Verwaltungs- und Betriebseinnahmen, Gewinnanteile, Konzessionsabgaben, Ersatz sozialer Leistungen, weitere Finanzeinnahmen	2571702	11,6	1117699	854031	145310	454662	-
160,170,200,230	Erstattungen von Ausgaben des Verwaltungshaushalts, Zuweisungen und Zuschüsse für lfd. Zwecke, Zins-einnahmen, Schuldendiensthilfen vom Bund, LAF, ERP-Sondervermögen 3)	66238	7,1	16518	3697	10748	35276	-
161,171,201,231	vom Land 3)	1497773	6,9	517537	301006	358215	321015	-
162,172,202,232	von Gemeinden und Gemeindeverbänden	1083964	1,9	613685	89765	330524	49990	-
163,164,173,174,203,204,233,234	vom sonstigen öffentlichen Bereich	100080	14,5-	21535	47393	12115	19038	-
165-168,175-178,205-208,235-238	von anderen Bereichen	525322	2,7-	294795	152625	63091	14812	-
169,209	innere Verrechnungen, Zinsen aus inneren Darlehen	697100	5,4	352039	302245	39383	3434	-
270,275	Kalkulatorische Einnahmen	818643	3,5	279823	490102	45860	2858	-
28	Zuführung vom Vermögenshaushalt	421074	164,5	246921	145817	8406	19930	-
295	Ist-Überschuß des Verwaltungshaushalts	135277	85,9	75927	23082	34838	1430	-
	Verwaltungshaushalt zusammen	26931391	2,2	8304933	10414348	5261889	2950221	-
Einnahmen des Vermögenshaushalts								
30	Zuführung vom Verwaltungshaushalt	1460159	34,3-	183384	940621	303684	32470	-
31	Entnahmen aus Rücklagen	1450999	17,0-	238311	1139969	51359	21360	-
322-328	Rückflüsse von Darlehen	207707	13,4	150491	30760	24187	2271	-
33,340,345	Einnahmen aus der Veräußerung von Vermögen	1301544	26,6	715052	554767	26923	4802	-
35	Beiträge und ähnliche Entgelte	698415	1,9-	99703	595464	1917	1331	-
360	Zuweisungen für Investitionen und Investitionsförderungsmaßnahmen vom Bund, LAF, ERP-Sondervermögen	10523	41,1-	234	6377	3777	135	-
361	vom Land	1202991	6,8	263901	728816	191367	18907	-
362	von Gemeinden und Gemeindeverbänden	54784	4,6-	2129	36965	14643	1047	-
363,364	vom sonstigen öffentlichen Bereich	16321	1,6-	2119	12531	1651	20	-
365-368	von anderen Bereichen	61345	3,3-	18124	37043	5321	857	-
370-379	Einnahmen aus Krediten und inneren Darlehen	2416539	14,1	1218314	915970	256802	25454	-
392	Durchbuchung von Sollfehlbeträgen	129760	26,2	52473	72919	3362	1006	-
395	Ist-Überschuß des Vermögenshaushalts	1056936	8,7-	181193	709238	149888	16616	-
	Vermögenshaushalt zusammen	10068022	4,6-	3125426	5781439	1034881	126276	-
	Einnahmen des Verwaltungs- und Vermögenshaushalts insgesamt	36999413	0,2	11430358	16195787	6296770	3076498	-

1) Ohne Verwaltungsgemeinschaften.- 2) Nach Abzug der Gewerbesteuerumlage und einschließlich des Gemeindeanteils an der Einkommensteuer.- 3) Ohne Zivilschutz für Rechnung des Bundes, Ausbildungsförderung, Wohngeld.

Anmerkung: Differenzen in den Summen durch Runden der Zahlen.

2. Ausgaben der Gemeinden und Gemeindeverbände in Bayern nach Arten und Gebietskörperschaftsgruppen
im 1. bis 4. Vierteljahr 2003

Gruppierungsnummer	Art der Ausgaben	Gemeinden und Gemeindeverbände 1)		davon				Außerdem
		Betrag	Veränderung gegenüber dem 1. bis 4. Vj. 2002	kreisfreie Städte	kreisangehörige Gemeinden	Landkreise	Bezirke	Verwaltungsgemeinschaften
Ausgaben des Verwaltungshaushalts								
40-46	Personalausgaben	6331751	2,9	2948099	2357741	889387	136523	-
50-662	Verwaltungs- und Betriebsaufwand 2)	4349510	0,1	1425208	1942512	915093	66697	-
675-678,718,84	Erstattungen an andere Bereiche, Zuschüsse an andere Bereiche, weitere Finanzausgaben 2)	270763	26,6	140762	87259	38578	4163	-
680,685	Kalkulatorische Kosten	818643	3,5	279823	490102	45860	2858	-
Erstattungen von Ausgaben des Verwaltungshaushalts, Zuweisungen und Zuschüsse für lfd. Zwecke, Schuldendiensthilfen								
670-674,710-714,720-724	an öffentlichen Bereich	1831682	2,2-	238804	457533	486260	649085	-
70,715-717,725-728	an andere Bereiche	1095344	2,9	426099	424315	172737	72193	-
679	innere Verrechnungen	691941	5,5	349544	300864	38127	3405	-
73-74	Leistungen der Sozialhilfe u. ä.	3115033	5,2	716698	46	493553	1904736	-
75-79	Sonstige soziale Leistungen 2)	1049456	35,9	448277	1960	451086	148134	-
Zinsausgaben								
800-803	an öffentlichen Bereich	37014	74,7	27237	8529	1188	59	-
804,808	an andere Bereiche	844023	25,5	417169	313180	100746	12928	-
809	für innere Darlehen	5159	8,7-	2495	1381	1255	29	-
Allgemeine Zuweisungen und Umlagen								
an Land								
821	Rückzahlung von Bedarfszuweisungen	102	33,1	-	102	-	-	-
831	Solidarumlage	390257	26,8	110008	280249	-	-	-
822,832	an Gemeinden	4653033	0,0	731586	2624462	1296985	-	-
833	an Verwaltungsgemeinschaften	162518	1,9	-	162518	-	-	-
86	Zuführung zum Vermögenshaushalt	1460159	34,3-	183384	940621	303684	32470	-
895	Ist-Fehlbetrag des Verwaltungshaushalts	695851	2,8	407396	261570	18396	8488	-
Verwaltungshaushalt zusammen		27802238	0,9	8852590	10654943	5252936	3041769	-
Ausgaben des Vermögenshaushalts								
90	Zuführung zum Verwaltungshaushalt	421074	164,5	246921	145817	8406	19930	-
91	Zuführung an Rücklagen	1160857	21,0-	233856	848108	66632	12261	-
922-928	Gewährung von Darlehen	72832	5,8-	35132	24155	13214	331	-
930	Erwerb von Beteiligungen, Kapitaleinlagen	388986	42,4	363427	20265	5099	195	-
932,935	Erwerb von Grundstücken sowie bewegliche Sachen des Anlagevermögens	1021598	11,9-	287563	643749	80812	9473	-
94	Baumaßnahmen	3288629	11,9-	635358	2229571	383362	40338	-
	dar. für Schulen	591410	4,7-	141360	228863	214311	6876	-
	Straßen	866806	14,6-	174305	572361	120139	-	-
	Abwasserbeseitigung	588074	8,8-	35206	552868	-	-	-
970-979	Tilgung von Krediten, Rückzahlung innerer Darlehen	1660954	50,8	853137	635587	153184	19045	-
Zuweisungen und Zuschüsse für Investitionen								
980-984	an öffentlichen Bereich	162371	2,6-	20369	78371	53722	9908	-
985-988	an andere Bereiche	518489	10,3	264254	175051	65597	13588	-
990	Kreditbeschaffungskosten	8414	306,7	38	2587	5789	-	-
991	Ablösung von Dauerlasten	1623	14,5	534	563	215	312	-
992	Deckung von Soll-Fehlbeträgen	183430	75,4	103982	75080	3362	1006	-
995	Ist-Fehlbetrag des Vermögenshaushalts	498514	6,4-	228809	227081	30670	11955	-
Vermögenshaushalt zusammen		9387771	1,5	3273379	5105985	870064	138342	-
Ausgaben des Verwaltungs- und Vermögenshaushalts insgesamt		37190009	1,1	12125969	15760928	6123001	3180111	-

1) Ohne Verwaltungsgemeinschaften.- 2) Ohne Zivilschutz für Rechnung des Bundes, Ausbildungsförderung, Wohngeid.

Anmerkung: Differenzen in den Summen durch Runden der Zahlen.

3. Bauausgaben in Bayern 2002 und 2003 nach Aufgabenbereichen und Quartalen

Vierteljahr	Bauausgaben insgesamt	darunter					
		Schulen	Straßen	Abwasserbeseitigung	Abfallbeseitigung	Verkehrs- und Versorgungsunternehmen	
1 000 €							
Kreisfreie Städte							
2002	1. Vj.	116 648	21 671	25 172	7 231	252	7 174
	2. Vj.	181 371	28 401	56 654	7 372	50	17 127
	3. Vj.	197 476	37 953	52 023	9 150	272	5 712
	4. Vj.	236 104	236 104	236 104	236 104	236 104	236 104
	Insgesamt	731 599	324 129	369 953	259 857	236 678	266 117
2003	1. Vj.	117 939	27 032	25 662	5 809	265	7 501
	2. Vj.	130 557	29 339	31 162	9 702	37	9 653
	3. Vj.	171 159	39 569	44 527	10 221	99	12 225
	4. Vj.	215 704	45 420	72 954	9 475	5	16 761
	Insgesamt	635 359	141 360	174 305	35 207	406	46 140
Kreisangehörige Gemeinden							
2002	1. Vj.	447 210	40 719	112 452	102 193	1 380	32 280
	2. Vj.	591 808	50 808	156 484	142 043	1 584	47 013
	3. Vj.	709 155	73 797	189 989	177 136	1 847	51 312
	4. Vj.	769 937	75 342	213 798	183 969	1 798	62 179
	Insgesamt	2 518 110	240 666	672 723	605 341	6 609	192 784
2003	1. Vj.	371 401	41 227	87 618	83 064	481	35 919
	2. Vj.	480 626	45 138	118 119	123 119	923	43 573
	3. Vj.	637 241	68 363	165 184	165 469	1 235	52 867
	4. Vj.	740 302	74 135	201 440	181 215	1 430	57 420
	Insgesamt	2 229 570	228 863	572 361	552 867	4 069	189 779
Landkreise							
2002	1. Vj.	78 267	46 274	19 064	-	3 302	3
	2. Vj.	93 573	49 496	27 892	-	6 218	371
	3. Vj.	131 253	71 625	43 238	-	2 601	23
	4. Vj.	141 593	70 625	50 338	-	2 274	220
	Insgesamt	444 686	238 020	140 532	-	14 395	617
2003	1. Vj.	66 079	41 467	14 064	-	816	24
	2. Vj.	79 912	45 617	23 212	-	1 203	59
	3. Vj.	117 577	64 130	40 878	-	3 342	627
	4. Vj.	119 794	63 097	41 985	-	3 060	501
	Insgesamt	383 362	214 311	120 139	-	8 421	1 211
Bezirke							
2002	1. Vj.	8 134	1 586	-	-	-	-
	2. Vj.	4 074	763	-	-	-	-
	3. Vj.	9 020	2 307	-	-	-	-
	4. Vj.	12 586	2 024	-	-	-	-
	Insgesamt	33 814	6 680	-	-	-	-
2003	1. Vj.	5 112	949	-	-	-	-
	2. Vj.	7 906	1 454	-	-	-	-
	3. Vj.	14 871	2 029	-	-	-	-
	4. Vj.	12 449	2 444	-	-	-	-
	Insgesamt	40 338	6 876	-	-	-	-
Gemeinden und Gemeindeverbände insgesamt							
2002	1. Vj.	650 259	110 250	156 688	109 424	4 934	39 457
	2. Vj.	870 826	129 468	241 030	149 415	7 852	64 511
	3. Vj.	1 046 904	185 682	285 250	186 286	4 720	57 047
	4. Vj.	1 160 220	384 095	500 240	420 073	- 232 032	298 503
	Insgesamt	3 728 209	809 495	1 183 208	865 198	257 682	459 518
2003	1. Vj.	560 531	110 675	127 344	88 873	1 562	43 444
	2. Vj.	699 001	121 548	172 493	132 821	2 163	53 285
	3. Vj.	940 848	174 091	250 589	175 690	4 676	65 719
	4. Vj.	1 088 249	185 096	316 379	190 690	4 485	74 682
	Insgesamt	3 288 629	591 410	866 805	588 074	12 896	237 130

4. Steuereinnahmen der Gemeinden und Landkreise in Bayern 2003 nach Arten und Vierteljahren

Steuerart	1. Vj.	2. Vj.	3. Vj.	4. Vj.	Insgesamt
1 000 €					
Grundsteuer A	18 201	19 122	23 547	17 940	78 810
Grundsteuer B	274 432	304 763	362 914	313 333	1 255 442
Gewerbesteuer (netto)	776 110	826 806	675 396	303 314	2 581 626
Gemeindeanteil an der Einkommensteuer	75 501	871 663	945 789	2 096 697	3 989 650
Gemeindeanteil an der Umsatzsteuer ⁴⁾	11 688	103 373	102 684	204 784	422 529
Hundesteuer	9 975	5 491	1 134	641	17 241
Zuschlag zur Grunderwerbsteuer (Restabwicklung)	2	103	52	71	228
Sonstige Steuern ³⁾	138	81	176	116	511
Insgesamt	1 166 047	2 131 402	2 111 692	2 936 896	8 346 037
Außerdem:					
Gewerbesteuer (brutto)	832 661	1 098 421	1 006 645	914 198	3 851 925
Gewerbesteuerumlage	56 551 ¹⁾	271 616	331 249	610 884 ²⁾	1 270 300
€ je Einwohner					
Grundsteuer A	1,47	1,54	1,90	1,45	0,64
Grundsteuer B	22,14	24,58	29,27	25,27	10,13
Gewerbesteuer (netto)	62,60	66,69	54,48	24,47	20,82
Gemeindeanteil an der Einkommensteuer	6,09	70,31	76,29	169,12	32,18
Gemeindeanteil an der Umsatzsteuer ⁴⁾	0,94	8,34	8,28	16,52	3,41
Hundesteuer	0,80	0,44	0,09	0,05	0,14
Zuschlag zur Grunderwerbsteuer (Restabwicklung)	0,00	0,01	0,00	0,01	0,00
Sonstige Steuern ³⁾	0,01	0,01	0,01	0,01	0,00
Insgesamt	94,06	171,92	170,33	236,90	67,32
Außerdem:					
Gewerbesteuer (brutto)	67,16	88,60	81,20	73,74	310,70
Gewerbesteuerumlage	4,56 ¹⁾	21,91	26,72	49,28 ²⁾	102,47

¹⁾ Schlußabrechnung des Vorjahres am 1.2. - ²⁾ Zahlungstermine 1.11. und 20.12. - ³⁾ Einschl. Restabwicklung Bagatellsteuern.- ⁴⁾ Neu ab

5. Steuereinnahmen der Gemeinden

Lfd. Nr.	Gemeindegrößenklassen	Grundsteuer		Gewerbesteuer			Gemeindeanteil an der		Hunde - steuer	Zuschlag zur Grund-erwerb - steuer (Restabw.) ²⁾	Gemeinde - steuern insgesamt
		A	B	brutto	Umlage	netto	Ein - kommen - steuer	Um - satz - steuer ¹⁾			
		1 000 €									
Kreisfreie Städte mit ... Einwohnern											
1	100 000 oder mehr	1 078	405 296	1 401 854	422 555	979 299	1 028 530	179 710	4 211	12	2 598 136
2	50 000 bis unter 100 000	423	76 326	186 596	53 550	133 046	169 093	27 103	618	-	406 609
3	unter 50 000	449	39 369	134 636	46 043	88 593	101 783	15 025	530	0	245 749
4	Zusammen	1 950	520 991	1 723 086	522 148	1 200 938	1 299 406	221 838	5 359	12	3 250 494
Kreisangehörige Gemeinden mit ... Einwohnern											
5	50 000 oder mehr	113	6 958	14 461	3 902	10 559	17 070	1 666	80	-	36 446
6	20 000 bis unter 50 000	2 127	101 174	325 950	111 283	214 667	366 931	28 958	1 197	-	715 054
7	10 000 bis unter 20 000	8 829	205 598	732 536	263 572	468 964	725 775	73 069	2 709	-	1 484 944
8	5 000 bis unter 10 000	17 962	181 111	526 562	182 779	343 783	646 209	48 909	3 025	323	1 241 322
9	3 000 bis unter 5 000	16 611	117 710	271 751	97 797	173 954	457 473	25 295	2 221	317	793 581
10	2 000 bis unter 3 000	12 280	61 032	131 857	44 652	87 205	234 840	11 467	1 248	-	408 072
11	1 000 bis unter 2 000	14 942	54 806	113 499	39 600	73 899	216 489	10 232	1 249	-	371 617
12	unter 1 000	3 143	6 025	12 120	4 567	7 553	25 457	1 094	154	86	43 512
13	Zusammen	76 007	734 414	2 128 736	748 152	1 380 584	2 690 244	200 690	11 883	726	5 094 548
14	Gemeinden insgesamt	77 957	1 255 405	3 851 822	1 270 300	2 581 522	3 989 650	422 528	17 242	738	8 345 042

¹⁾ Neu ab 01.01.1998. - ²⁾ Einschl. Restabwicklung Bagatellsteuern (116 900 Euro) und sonstige Steuern (394 800 Euro). - ³⁾ Einwohnerzahl am 30.06.2003.

6. Steuerkraftzahlen in Bayern für 2004¹⁾ in

Lfd. Nr.	Gemeindegrößenklassen	Grundsteuer		Gewerbesteuer	Gemeindeanteil an der		Steuerkraftzahl insgesamt
		A	B		Ein - kommen - steuer	Um - satz - steuer ²⁾	
		1 000 €					
Kreisfreie Städte mit ... Einwohnern							
1	500 000 oder mehr	156	125 044	456 628	579 463	100 958	1 262 249
2	200 000 bis unter 500 000	273	68 120	154 937	203 417	47 830	474 577
3	100 000 bis unter 200 000	426	55 554	155 702	178 826	31 009	421 517
4	50 000 bis unter 100 000	370	50 224	109 707	137 023	26 552	323 876
5	unter 50 000	457	29 071	107 929	85 698	15 141	238 296
6	Zusammen	1 682	328 013	984 903	1 184 427	221 490	2 720 515
Kreisangehörige Gemeinden mit ... Einwohnern							
7	50 000 oder mehr	85	5 068	7 060	14 577	1 679	28 469
8	20 000 bis unter 50 000	1 864	80 333	240 707	347 371	29 390	699 665
9	10 000 bis unter 20 000	6 902	160 325	535 804	661 593	74 416	1 439 040
10	5 000 bis unter 10 000	14 076	145 936	345 175	567 839	49 333	1 122 359
11	3 000 bis unter 5 000	13 145	93 970	193 758	412 992	25 565	739 430
12	2 000 bis unter 3 000	9 219	46 984	85 140	203 887	11 609	356 839
13	1 000 bis unter 2 000	10 839	40 350	72 597	182 284	10 339	316 409
14	unter 1 000	2 108	4 444	7 362	20 224	1 083	35 221
15	Zusammen	58 238	577 410	1 487 603	2 410 767	203 414	4 737 432
16	Gemeinden insgesamt	59 920	905 423	2 472 506	3 595 194	424 904	7 457 947
17	Gemeindefreie Gebiete	617	33	142	-	-	792
18	Insgesamt	60 537	905 456	2 472 648	3 595 194	424 904	7 458 739

¹⁾ Grundlagen für Berechnung der Kreis- und Bezirksumlagen für 2004, im Einzelnen siehe " Statistischer Bericht " L II 8 j / 2004 über Bezirks- und Kreisumlagen, Schlüsselzuweisungen, ³⁾ Einwohnerzahl am 31. Dezember 2002.

in Bayern 2003 nach Größenklassen

Gemeindegrößenklassen	Grundsteuer		Gewerbesteuer			Gemeindeanteil an der		Hunde - steuer	Zuschlag zur Grund- erwerb - steuer (Restabw.) ²⁾	Gemeinde - steuern insgesamt	Lfd. Nr.
	A	B	brutto	Umlage	netto	Ein - kommen - steuer	Um - satz - steuer ¹⁾				
	€ je Einwohner ³⁾										
Kreisfreie Städte mit ... Einwohnern											
100 000 oder mehr	0,42	157,46	544,62	164,16	380,46	399,59	69,82	1,64	0,00	1 009,38	1
50 000 bis unter 100 000	0,85	152,58	373,01	107,05	265,96	338,02	54,18	1,24	-	812,83	2
unter 50 000	1,16	101,61	347,48	118,83	228,65	262,69	38,78	1,37	0,00	634,25	3
Zusammen	0,56	150,50	497,76	150,84	346,92	375,37	64,08	1,55	0,00	938,99	4
Kreisangehörige Gemeinden mit ... Einwohnern											
50 000 oder mehr	2,21	136,17	283,00	76,36	206,64	334,06	32,60	1,57	-	713,24	5
20 000 bis unter 50 000	2,08	98,89	318,58	108,77	209,81	358,64	28,30	1,17	-	698,89	6
10 000 bis unter 20 000	4,07	94,77	337,65	121,49	216,16	334,53	33,68	1,25	-	684,45	7
5 000 bis unter 10 000	8,17	82,43	239,65	83,19	156,46	294,10	22,26	1,38	0,15	564,95	8
3 000 bis unter 5 000	10,38	73,58	169,86	61,13	108,73	285,95	15,81	1,39	0,20	496,04	9
2 000 bis unter 3 000	13,54	67,30	145,39	49,24	96,16	258,95	12,64	1,38	-	449,97	10
1 000 bis unter 2 000	17,03	62,47	129,37	45,14	84,23	246,77	11,66	1,42	-	423,59	11
unter 1 000	28,40	54,44	109,52	41,27	68,25	230,03	9,89	1,39	0,78	393,17	12
Zusammen	8,51	82,19	238,23	83,73	154,50	301,07	22,46	1,33	0,08	570,14	13
Gemeinden insgesamt	6,29	101,26	310,70	102,47	208,23	321,81	34,08	1,39	0,06	673,13	14

nach Gemeindegrößenklassen
EURO

Gemeindegrößenklassen	Grundsteuer		Gewerbesteuer	Gemeindeanteil an der		Steuerkraftzahl insgesamt	Lfd. Nr.
	A	B		Ein - kommen - steuer	Um - satz - steuer ²⁾		
	€ je Einwohner ³⁾						
Kreisfreie Städte mit ... Einwohnern							
500 000 oder mehr	0,13	101,28	369,83	469,32	81,77	1 022,32	1
200 000 bis unter 500 000	0,36	90,51	205,86	270,28	63,55	630,56	2
100 000 bis unter 200 000	0,72	93,84	263,01	302,07	52,38	712,01	3
50 000 bis unter 100 000	0,67	91,30	199,43	249,09	48,27	588,76	4
unter 50 000	1,35	86,21	320,05	254,13	44,90	706,64	5
Zusammen	0,49	94,62	284,11	341,66	63,89	784,77	6
Kreisangehörige Gemeinden mit ... Einwohnern							
50 000 oder mehr	1,67	99,34	138,39	285,73	32,91	558,04	7
20 000 bis unter 50 000	1,83	78,67	235,71	340,16	28,78	685,14	8
10 000 bis unter 20 000	3,22	74,75	249,81	308,46	34,70	670,94	9
5 000 bis unter 10 000	6,39	66,22	156,62	257,65	22,38	509,25	10
3 000 bis unter 5 000	8,18	58,48	120,58	257,01	15,91	460,15	11
2 000 bis unter 3 000	10,15	51,75	93,77	224,55	12,79	393,01	12
1 000 bis unter 2 000	12,38	46,10	82,94	208,26	11,81	361,50	13
unter 1 000	19,23	40,54	67,17	184,51	9,88	321,33	14
Zusammen	6,53	64,73	166,76	270,24	22,80	531,06	15
Gemeinden insgesamt	4,84	73,09	199,60	290,23	34,30	602,06	16
Gemeindefreie Gebiete	-	-	-	-	-	-	17
Insgesamt	4,89	73,09	199,61	290,23	34,30	602,12	18

7. Schlüsselzuweisungen in Bayern 2004

7.1 Schlüsselzuweisungen an die Gemeinden

Gemeindegrößenklassen	Anzahl der Gemeinden		Schlüsselzuweisung		
	mit	ohne	1 000 €	€ je Einwohner	
	Schlüsselzuweisung			brutto ¹⁾	bereinigt ²⁾
Kreisfreie Städte mit ... Einwohnern					
500 000 oder mehr	1	-	4 623	3,74	3,74
200 000 bis unter 500 000	2	-	149 099	198,10	198,10
100 000 bis unter 200 000	4	1	70 338	118,81	148,52
50 000 bis unter 100 000	9	-	100 604	182,88	182,88
unter 50 000	7	1	43 314	128,44	147,03
Zusammen	23	2	367 977	106,15	111,32
Kreisangehörige Gemeinden mit ... Einwohnern					
50 000 oder mehr	1	-	5 714	112,00	112,00
20 000 bis unter 50 000	19	20	53 685	52,57	109,90
10 000 bis unter 20 000	106	51	135 074	62,98	94,68
5 000 bis unter 10 000	267	55	241 737	109,68	133,29
3 000 bis unter 5 000	344	69	192 120	119,56	144,38
2 000 bis unter 3 000	332	38	142 640	157,10	175,91
1 000 bis unter 2 000	558	40	155 032	177,13	190,73
unter 1 000	127	4	23 010	209,93	216,67
Zusammen	1 754	277	949 011	106,38	138,74
Insgesamt	1 777	279	1 313 989	106,32	129,80

7.2 Schlüsselzuweisungen an die Landkreise

Größenklasse	Anzahl der Landkreise	Schlüsselzuweisung	
		1 000 €	€ je Einwohner
Landkreise mit ... Einwohnern			
160 000 oder mehr	11	156 681	70,90
130 000 bis unter 160 000	14	164 943	84,23
110 000 bis unter 130 000	18	171 763	79,63
100 000 bis unter 110 000	8	82 484	96,21
90 000 bis unter 100 000	8	65 441	86,66
80 000 bis unter 90 000	7	62 711	104,24
unter 80 000	5	37 961	99,40
Insgesamt	71	741 985	83,18

¹⁾ Gesamteinwohnerzahl am 31. Dezember 2002.- ²⁾ Nur Einwohnerzahlen von Gemeinden, die Schlüsselzuweisungen erhalten haben.

Gemeindeschlüsselzuweisung in Relation zur Steuerkraft in den kreisfreien Städten und Landkreisen Bayerns für das Jahr 2004

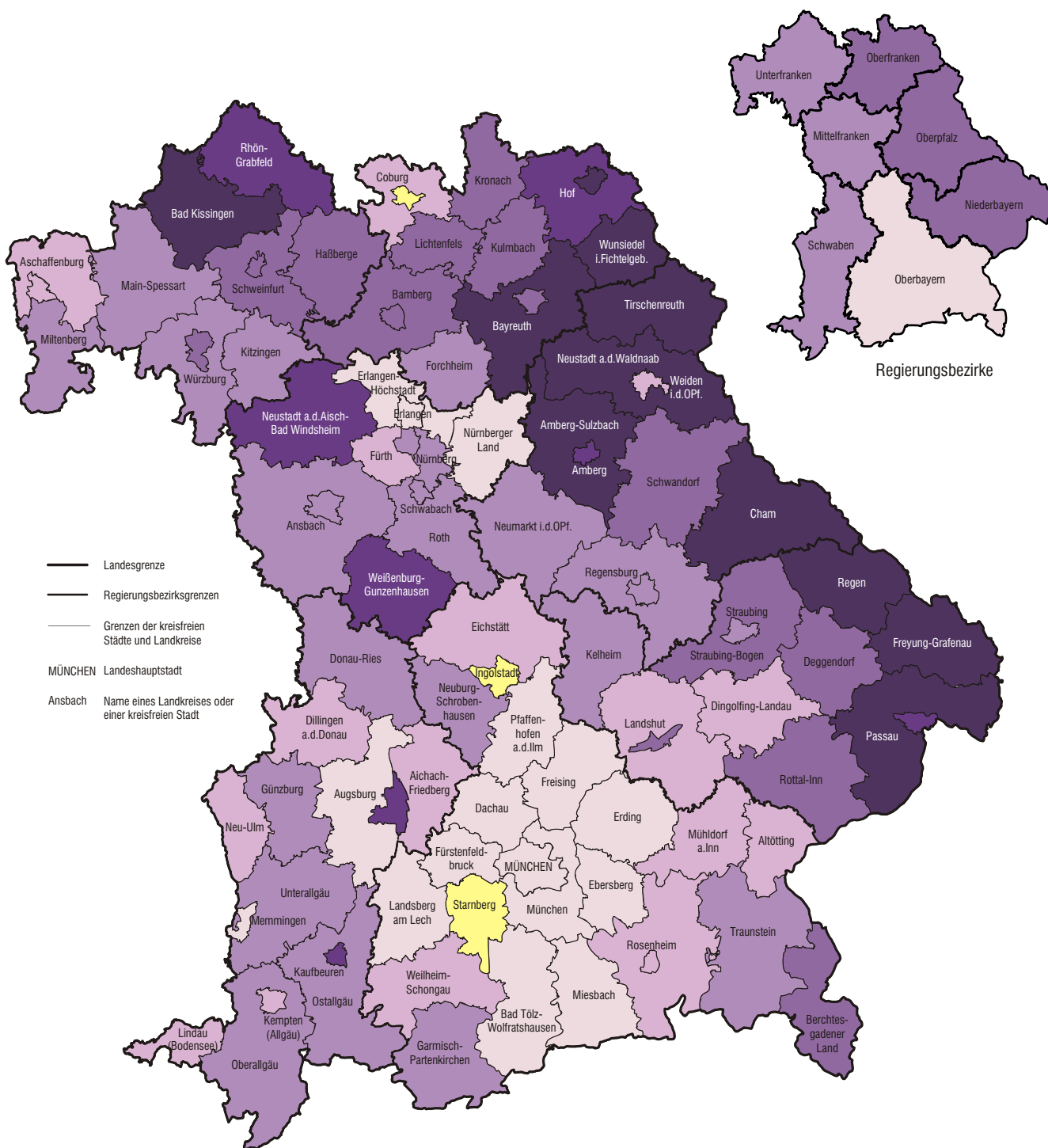

Schlüsselzuweisung der Gemeinden eines Landkreises bzw. einer kreisfreien Stadt in % der Steuerkraft dieser Gemeinden

Schlüsselzuweisung	Häufigkeit
keine Schlüsselzuweisung	3
bis unter 10,0	16
10,0 bis unter 20,0	18
20,0 bis unter 30,0	24
30,0 bis unter 40,0	16
40,0 bis unter 50,0	8
50,0 oder mehr	11

Maximum: Lkr Freyung-Grafenau 101,6 %

8. Allgemeine und zweckgebundene Finanzaufweisungen an Gemeinden und

Lfd. Nr.	Gemeindegrößenklasse Regierungsbezirk		Allgemeine				
			Schlüsselzuweisungen nach Art. 1 bzw. 5 FAG	€ je Einwohner ¹⁾	Finanzaufweisungen nach Art. 7 FAG		Überlassung aus dem Aufkommen der Grunderwerbsteuer ²⁾ (Art. 8 FAG)
					Zuweisungen	Kostenaufkommen	
1 000 €							
	Kreisfreie Städte mit . . . Einwohnern						
1	100 000 oder mehr		227 189	88,26	86 122	-	122 134
2	50 000 bis unter 100 000		76 644	153,21	16 834	-	14 213
3	unter 50 000		52 776	136,21	13 070	-	11 812
4		Zusammen	356 609	103,02	116 026	-	148 159
	Kreisangehörige Gemeinden mit . . . Einwohnern						
5	50 000 oder mehr		1 385	27,10	847	-	1 952
6	20 000 bis unter 50 000		50 204	49,07	17 047	-	23 270
7	10 000 bis unter 20 000		130 610	60,20	36 004	-	33 778
8	5 000 bis unter 10 000		234 127	106,56	36 549	-	22 108
9	3 000 bis unter 5 000		202 576	126,62	26 570	-	15 606
10	2 000 bis unter 3 000		152 320	167,96	15 074	-	7 513
11	1 000 bis unter 2 000		163 226	186,27	14 577	-	5 845
12	unter 1 000		23 861	213,68	1 878	-	512
13		Zusammen	958 309	107,25	148 546	-	110 584
14		Gemeinden insgesamt	1 314 918	106,06	264 572	-	258 743
15	Oberbayern	Gemeinden	202 561	48,54	92 814	-	134 274
		Landkreise	184 322	66,61	46 113	58 050	48 085
16	Niederbayern	Gemeinden	192 698	161,48	22 402	-	15 321
		Landkreise	102 426	98,67	17 382	20 695	8 048
17	Oberpfalz	Gemeinden	168 175	154,33	21 850	-	12 891
		Landkreise	85 194	97,51	14 785	15 264	5 273
18	Oberfranken	Gemeinden	142 245	128,06	22 672	-	11 007
		Landkreise	74 427	85,15	14 788	13 238	4 384
19	Mittelfranken	Gemeinden	220 106	129,04	41 663	-	38 062
		Landkreise	80 825	88,00	15 453	15 524	8 766
20	Unterfranken	Gemeinden	179 512	133,53	26 869	-	17 345
		Landkreise	94 908	87,14	18 442	17 105	8 258
21	Schwaben	Gemeinden	209 621	117,77	36 302	-	29 843
		Landkreise	118 897	86,46	23 006	25 114	14 927
22	Bayern	Gemeinden	1 314 918	106,06	264 572	-	258 743
		Landkreise	740 999	82,93	149 969	164 990	97 741
23		Insgesamt	2 055 917	165,83	414 541	164 990	356 484

¹⁾ Einwohner 30.06.2002. Einwohnerzahl zur Berechnung je Einw. siehe Tabelle 9 Seite 24. - ²⁾ Entspricht aus abrechnungstechnischen Gründen nicht dem tatsächlichen Jahresaufkommen.-

Landkreise in Bayern 2003 nach Gemeindegrößenklassen und Regierungsbezirken

Zuweisungen		Zweckgebundene Zuweisungen			Finanzzuweisungen insgesamt	Lfd. Nr.
Bedarfszuweisungen (Art. 11 FAG)	Zusammen	Art. 12 FAG Investitions-pauschalen	Überlassung aus dem Aufkommen der Kraftfahrzeugsteuer (Art. 13 ff FAG)	Pauschale Zuweisungen zu den Kosten der Schülerbeförderung (Art. 12-1 FAG)		
1 000 €						
2 866	438 311	16 718	.	14 249	.	1
1 662	109 353	4 879	.	3 200	.	2
2 065	79 723	2 824	.	2 507	.	3
6 593	627 387	24 420	82 974	19 956	754 737	4
26	4 210	263	.	54	.	5
229	90 750	5 328	.	4 086	.	6
1 110	201 502	12 189	.	10 840	.	7
3 087	295 871	13 449	.	14 046	.	8
2 998	247 750	10 764	.	8 991	.	9
1 095	176 002	6 077	.	4 337	.	10
2 082	185 730	7 727	.	2 306	.	11
75	26 326	1 702	.	147	.	12
10 702	1 228 141	57 499	456 804	87 077³⁾	1 829 521	13
17 295	1 855 528	81 919	539 778	107 033	2 584 258	14
360	430 009	23 145	151 046	28 495	632 695	15
100	336 670	12 057	24 576	31 586	404 889	
3 026	233 447	8 544	86 346	15 124	343 461	16
1 250	149 801	5 383	10 912	14 530	180 626	
2 926	205 842	7 738	72 000	12 158	297 738	17
750	121 266	4 459	6 382	12 326	144 433	
5 920	181 844	7 529	44 842	11 079	245 294	18
750	107 587	4 281	4 641	11 176	127 685	
1 657	301 488	12 484	69 502	13 279	396 753	19
100	120 668	4 528	4 951	12 447	142 594	
2 598	226 324	9 529	44 137	12 306	292 296	20
600	139 313	5 311	5 550	15 550	165 724	
808	276 574	12 952	71 904	14 695	376 125	21
350	182 294	6 717	4 764	17 868	211 643	
17 295	1 855 528	81 919	539 777	107 137	2 584 362	22
3 900	1 157 599	42 736	61 776	115 484	1 377 595	
21 195	3 013 127	124 655	601 553	226 774⁴⁾	3 966 109⁴⁾	23

³⁾ Einschl. Schulverbände und Verwaltungsgemeinschaften (42 270 000 Euro).- ⁴⁾ Einschl. Zuweisungen an die Bezirke (4 153 000 Euro).

9. Realsteuergrundbeträge, -durchschnittshebesätze

Lfd. Nr.	Gemeindegrößenklasse Gemeinden mit . . . Einwohnern	Einwohner am 30. Juni 2003 ¹⁾	Grundbetrag ²⁾			
			Grundsteuer		Gewerbsteuer	zusammen
			A	B		
		Anzahl	1 000 €			
Kreisfreie Städte						
1	500 000 oder mehr	1 227 296	62	51 058	184 374	235 494
2	200 000 bis unter 500 000	752 941	106	28 099	59 588	87 793
3	100 000 bis unter 200 000	593 750	162	21 995	55 147	77 304
4	50 000 bis unter 100 000	500 241	137	18 519	47 085	65 741
5	unter 50 000	387 464	184	13 608	41 171	54 963
6	Zusammen	3 461 692	651	133 279	387 365	521 295
Kreisangehörige Gemeinden						
7	50 000 oder mehr	51 099	34	1 988	4 132	6 154
8	20 000 bis unter 50 000	1 023 132	723	32 378	97 128	130 229
9	10 000 bis unter 20 000	2 169 542	2 768	66 036	223 509	292 313
10	5 000 bis unter 10 000	2 197 206	5 617	59 292	163 800	228 709
11	3 000 bis unter 5 000	1 599 841	5 188	38 127	85 363	128 678
12	2 000 bis unter 3 000	906 894	3 677	19 153	41 672	64 502
13	1 000 bis unter 2 000	877 302	4 275	16 704	35 964	56 943
14	unter 1 000	110 669	854	1 811	3 920	6 585
15	Zusammen	8 935 685	23 136	235 489	655 488	914 113
16	Gemeinden insgesamt	12 397 377	23 787	368 768	1 042 853	1 435 408

Lfd. Nr.	Gemeindegrößenklasse Gemeinden mit . . . Einwohnern	Einwohner am 30. Juni 2003 ¹⁾	Grundbetrag ²⁾			
			Grundsteuer		Gewerbsteuer	zusammen
			A	B		
		Anzahl	€ je Einwohner			
Kreisfreie Städte						
1	500 000 oder mehr	1 227 296	0,05	41,60	150,23	191,88
2	200 000 bis unter 500 000	752 941	0,14	37,32	79,14	116,60
3	100 000 bis unter 200 000	593 750	0,27	37,04	92,88	130,20
4	50 000 bis unter 100 000	500 241	0,27	37,02	94,12	131,42
5	unter 50 000	387 464	0,47	35,12	106,26	141,85
6	Zusammen	3 461 692	0,19	38,50	111,90	150,59
Kreisangehörige Gemeinden						
7	50 000 oder mehr	51 099	0,67	38,90	80,86	120,43
8	20 000 bis unter 50 000	1 023 132	0,71	31,65	94,93	127,28
9	10 000 bis unter 20 000	2 169 542	1,28	30,44	103,02	134,73
10	5 000 bis unter 10 000	2 197 206	2,56	26,99	74,55	104,09
11	3 000 bis unter 5 000	1 599 841	3,24	23,83	53,36	80,43
12	2 000 bis unter 3 000	906 894	4,05	21,12	45,95	71,12
13	1 000 bis unter 2 000	877 302	4,87	19,04	40,99	64,91
14	unter 1 000	110 669	7,72	16,36	35,42	59,50
15	Zusammen	8 935 685	2,59	26,35	73,36	102,30
16	Gemeinden insgesamt	12 397 377	1,92	29,75	84,12	115,78

¹⁾ Einwohnerstand 30. Juni 2003. - ²⁾ Berechnet für jede Gemeinde; 100 mal Steueraufkommen geteilt durch Hebesatz. - ³⁾ 100 mal Summe der Steueraufkommen geteilt durch Summe Gemeindeanteile an der Einkommen - und Umsatzsteuer.

und -aufbringungskraft in Bayern 2003 nach Gemeindegrößenklassen

Gewogener Durchschnittshebesatz ³⁾		Aufbringungskraft					Steuer- einnahmekraft ⁵⁾ der Gemeinden	Lfd. Nr.
Grundsteuer		Gewerbesteuer	Grundsteuer		Gewerbesteuer ⁴⁾	Realsteuer- aufbringungskraft zusammen		
A	B		A ⁴⁾	B ⁴⁾				
%		1 000 €						
400,0	400,0	490,0	203	173 818	680 993	855 015	1 281 365	1
336,6	413,1	452,4	347	95 658	220 091	316 096	525 692	2
291,2	386,4	414,9	531	74 878	203 688	279 097	428 838	3
280,7	373,6	383,3	449	63 045	173 911	237 404	380 050	4
265,9	341,8	341,9	603	46 326	152 067	198 996	269 761	5
299,6	390,9	444,8	2 134	453 725	1 430 750	1 886 608	2 885 706	6
335,0	350,0	350,0	111	6 768	15 262	22 141	36 975	7
294,1	312,5	335,6	2 370	110 225	358 747	471 341	755 947	8
319,0	311,3	327,7	9 072	224 808	825 540	1 059 420	1 594 692	9
319,8	305,5	321,5	18 409	201 849	605 002	825 261	1 337 600	10
320,2	308,70	318,3	17 003	129 797	315 292	462 092	847 063	11
334,0	318,7	316,4	12 051	65 203	153 917	231 171	432 826	12
349,5	328,1	315,6	14 011	56 866	132 835	203 711	390 832	13
367,8	332,6	309,2	2 799	6 165	14 479	23 443	45 427	14
328,5	311,9	324,8	75 826	801 681	2 421 074	3 298 580	5 441 362	15
327,7	340,4	369,4	77 959	1 255 406	3 851 823	5 185 189	8 327 069	16

Gewogener Durchschnittshebesatz ³⁾		Aufbringungskraft					Steuer- einnahmekraft ⁵⁾ der Gemeinden	Lfd. Nr.
Grundsteuer		Gewerbesteuer	Grundsteuer		Gewerbesteuer ⁴⁾	Realsteuer- aufbringungskraft zusammen		
A	B		A ⁴⁾	B ⁴⁾				
%		€ je Einwohner						
400,0	400,0	490,0	0,17	141,63	554,87	696,67	1 044,06	1
336,6	413,1	452,4	0,46	127,05	292,31	419,82	698,19	2
291,2	386,4	414,9	0,89	126,11	343,05	470,06	722,25	3
280,7	373,6	383,3	0,90	126,03	347,65	474,58	759,73	4
265,9	341,8	341,9	1,56	119,56	392,47	513,59	696,22	5
299,6	390,9	444,8	0,62	131,07	413,31	545,0	833,61	6
335,0	350,0	350,0	2,18	132,44	298,67	433,30	723,59	7
294,1	312,5	335,6	2,32	107,73	350,64	460,68	738,86	8
319,0	311,3	327,7	4,18	103,62	380,51	488,32	735,04	9
319,8	305,5	321,5	8,38	91,87	275,35	375,60	608,77	10
320,2	308,7	318,3	10,63	81,13	197,08	288,84	529,47	11
334,0	318,7	316,4	13,29	71,90	169,72	254,90	477,26	12
349,5	328,1	315,6	15,97	64,82	151,41	232,20	445,49	13
367,8	332,6	309,2	25,29	55,71	130,83	211,83	410,47	14
328,5	311,9	324,8	8,49	89,72	270,94	369,15	608,95	15
327,7	340,4	369,4	6,29	101,26	310,70	418,25	671,68	16

der Grundbeträge.- ⁴⁾ Grundbeträge mal Landesdurchschnittshebesatz(der Gemeinden) geteilt durch 100.- ⁵⁾ Realsteueraufbringungskraft abzüglich Gewerbesteuerumlage und zuzüglich

10. Streuung der Realsteuerhebesätze in Bayern 2003

Lfd. Nr.	Gemeindegrößenklasse Gemeinden mit ... Einwohnern	Gemeinden insgesamt	davon erheben nach							
			bis 175	176 bis 200	201 bis 225	226 bis 250	251 bis 275	276 bis 300	301 bis 325	326 bis 350
			Anzahl							
Kreisfreie Städte			Grundsteuer A							
1	500 000 oder mehr	1	-	-	-	-	-	-	-	-
2	200 000 bis unter 500 000	2	-	-	-	-	-	-	-	2
3	100 000 bis unter 200 000	5	-	-	-	1	-	3	-	1
4	50 000 bis unter 100 000	8	-	1	-	2	-	3	-	1
5	unter 50 000	9	-	2	-	2	1	3	1	-
6	Zusammen	25	-	3	-	5	1	9	1	4
Kreisangehörige Gemeinden										
7	50 000 oder mehr	1	-	-	-	-	-	-	-	1
8	20 000 bis unter 50 000	39	1	-	1	4	6	13	10	2
9	10 000 bis unter 20 000	159	1	1	2	22	13	48	13	38
10	5 000 bis unter 10 000	322	1	5	2	28	30	103	51	64
11	3 000 bis unter 5 000	411	-	2	1	21	21	168	66	89
12	2 000 bis unter 3 000	369	-	1	-	15	20	128	47	83
13	1 000 bis unter 2 000	598	1	-	2	13	20	179	65	158
14	unter 1 000	132	-	-	-	5	5	28	11	38
15	Zusammen	2 031	4	9	8	108	115	667	263	473
16	Gemeinden insgesamt	2 056	4	12	8	113	116	676	264	477
17	in %	-	0,2	0,6	0,4	5,5	5,6	32,9	12,8	23,2
Kreisfreie Städte			Grundsteuer B							
1	500 000 oder mehr	1	-	-	-	-	-	-	-	-
2	200 000 bis unter 500 000	2	-	-	-	-	-	-	-	-
3	100 000 bis unter 200 000	5	-	-	-	-	-	-	-	1
4	50 000 bis unter 100 000	8	-	-	-	-	-	1	-	1
5	unter 50 000	9	-	-	-	-	-	1	4	1
6	Zusammen	25	-	-	-	-	-	2	4	3
Kreisangehörige Gemeinden										
7	50 000 oder mehr	1	-	-	-	-	-	-	-	1
8	20 000 bis unter 50 000	39	-	-	1	1	3	11	11	8
9	10 000 bis unter 20 000	159	1	-	2	17	15	40	20	35
10	5 000 bis unter 10 000	322	-	3	3	26	27	104	58	68
11	3 000 bis unter 5 000	411	-	1	-	21	26	186	62	81
12	2 000 bis unter 3 000	369	-	-	1	18	23	129	61	83
13	1 000 bis unter 2 000	598	1	-	1	14	20	206	81	155
14	unter 1 000	132	-	-	-	5	4	35	17	38
15	Zusammen	2 031	2	4	8	102	118	711	310	469
16	Gemeinden insgesamt	2 056	2	4	8	102	118	713	314	472
17	in %	-	0,1	0,2	0,4	5,0	5,7	34,7	15,3	23,0
Kreisfreie Städte			Gewerbesteuer							
1	500 000 oder mehr	1	-	-	-	-	-	-	-	-
2	200 000 bis unter 500 000	2	-	-	-	-	-	-	-	-
3	100 000 bis unter 200 000	5	-	-	-	-	-	-	-	-
4	50 000 bis unter 100 000	8	-	-	-	-	-	-	-	-
5	unter 50 000	9	-	-	-	-	-	1	-	4
6	Zusammen	25	-	-	-	-	-	1	-	4
Kreisangehörige Gemeinden										
7	50 000 oder mehr	1	-	-	-	-	-	-	-	1
8	20 000 bis unter 50 000	39	-	-	-	-	-	-	12	19
9	10 000 bis unter 20 000	159	-	-	-	-	2	20	39	71
10	5 000 bis unter 10 000	322	-	-	-	1	-	79	113	107
11	3 000 bis unter 5 000	411	-	-	-	-	1	123	143	122
12	2 000 bis unter 3 000	369	-	-	-	-	1	132	118	101
13	1 000 bis unter 2 000	598	-	-	-	1	3	205	193	156
14	unter 1 000	132	-	-	-	3	1	43	46	34
15	Zusammen	2 031	-	-	-	5	8	602	664	611
16	Gemeinden insgesamt	2 056	-	-	-	5	8	603	664	615
17	in %	-	-	-	-	0,2	0,4	29,3	32,3	29,9

nach Gemeindegrößenklassen

einem Hebesatz von . . . %											Gewogener Durchschnitts- hebesatz	Lfd. Nr.
351 bis 375	376 bis 400	401 bis 425	426 bis 450	451 bis 475	476 bis 500	501 bis 550	551 bis 600	601 bis 650	651 bis 700	701 und mehr		
Anzahl											%	

Grundsteuer A

-	1	-	-	-	-	-	-	-	-	-	400,0	1
-	-	-	-	-	-	-	-	-	-	-	336,7	2
-	-	-	-	-	-	-	-	-	-	-	286,3	3
-	1	-	-	-	-	-	-	-	-	-	282,7	4
-	-	-	-	-	-	-	-	-	-	-	261,9	5
-	2	-	-	-	-	-	-	-	-	-	297,6	6
-	-	-	-	-	-	-	-	-	-	-	335,0	7
-	2	-	-	-	-	-	-	-	-	-	294,1	8
3	15	2	-	1	-	-	-	-	-	-	319,0	9
13	17	4	4	-	-	-	-	-	-	-	319,8	10
10	21	2	5	1	4	-	-	-	-	-	320,2	11
21	36	1	7	-	4	2	4	-	-	-	334,0	12
28	74	6	17	2	23	6	4	-	-	-	349,5	13
2	22	3	11	2	2	2	1	1	-	1	367,8	14
77	187	18	44	6	33	8	9	1	-	1	324,9	15
77	189	18	44	6	33	8	9	1	-	1	324,2	16
3,7	9,2	0,9	2,1	0,3	1,6	0,4	0,4	0,0	-	0,0	-	17

Grundsteuer B

-	1	-	-	-	-	-	-	-	-	-	400,0	1
-	-	2	-	-	-	-	-	-	-	-	404,0	2
-	3	1	-	-	-	-	-	-	-	-	380,1	3
1	3	2	-	-	-	-	-	-	-	-	365,4	4
1	2	-	-	-	-	-	-	-	-	-	321,9	5
2	9	5	-	-	-	-	-	-	-	-	385,2	6
-	-	-	-	-	-	-	-	-	-	-	350,0	7
1	3	-	-	-	-	-	-	-	-	-	308,8	8
7	17	3	1	1	-	-	-	-	-	-	304,3	9
14	15	3	1	-	-	-	-	-	-	-	298,4	10
8	20	2	2	1	3	-	-	-	-	-	304,0	11
15	26	1	5	4	5	1	1	-	-	-	314,3	12
23	55	4	14	4	16	3	1	-	-	-	325,8	13
4	19	3	4	4	1	-	-	1	-	1	330,2	14
72	155	14	27	6	25	4	2	1	-	1	306,3	15
74	164	19	27	6	25	4	2	1	-	1	334,9	16
3,6	8,0	0,9	1,3	0,3	1,2	0,2	0,1	0,0	-	0,0	-	17

Gewerbsteuer

-	-	-	-	-	1	-	-	-	-	-	490,0	1
-	-	-	1	1	-	-	-	-	-	-	446,5	2
-	1	4	-	-	-	-	-	-	-	-	412,8	3
3	5	-	-	-	-	-	-	-	-	-	376,1	4
1	3	-	-	-	-	-	-	-	-	-	331,8	5
4	9	4	1	1	1	-	-	-	-	-	440,0	6
-	-	-	-	-	-	-	-	-	-	-	350,0	7
6	2	-	-	-	-	-	-	-	-	-	333,1	8
17	9	1	-	-	-	-	-	-	-	-	323,5	9
20	2	-	-	-	-	-	-	-	-	-	319,7	10
16	5	-	1	-	-	-	-	-	-	-	318,9	11
15	2	-	-	-	-	-	-	-	-	-	314,5	12
25	15	-	-	-	-	-	-	-	-	-	312,4	13
3	2	-	-	-	-	-	-	-	-	-	307,0	14
102	37	1	1	-	-	-	-	-	-	-	322,5	15
106	46	5	2	1	1	-	-	-	-	-	369,7	16
5,2	2,2	0,2	0,1	0,0	0,0	-	-	-	-	-	-	17

Gewerbesteuerhebesätze in den kreisfreien Städten und Landkreisen Bayerns im Jahr 2003

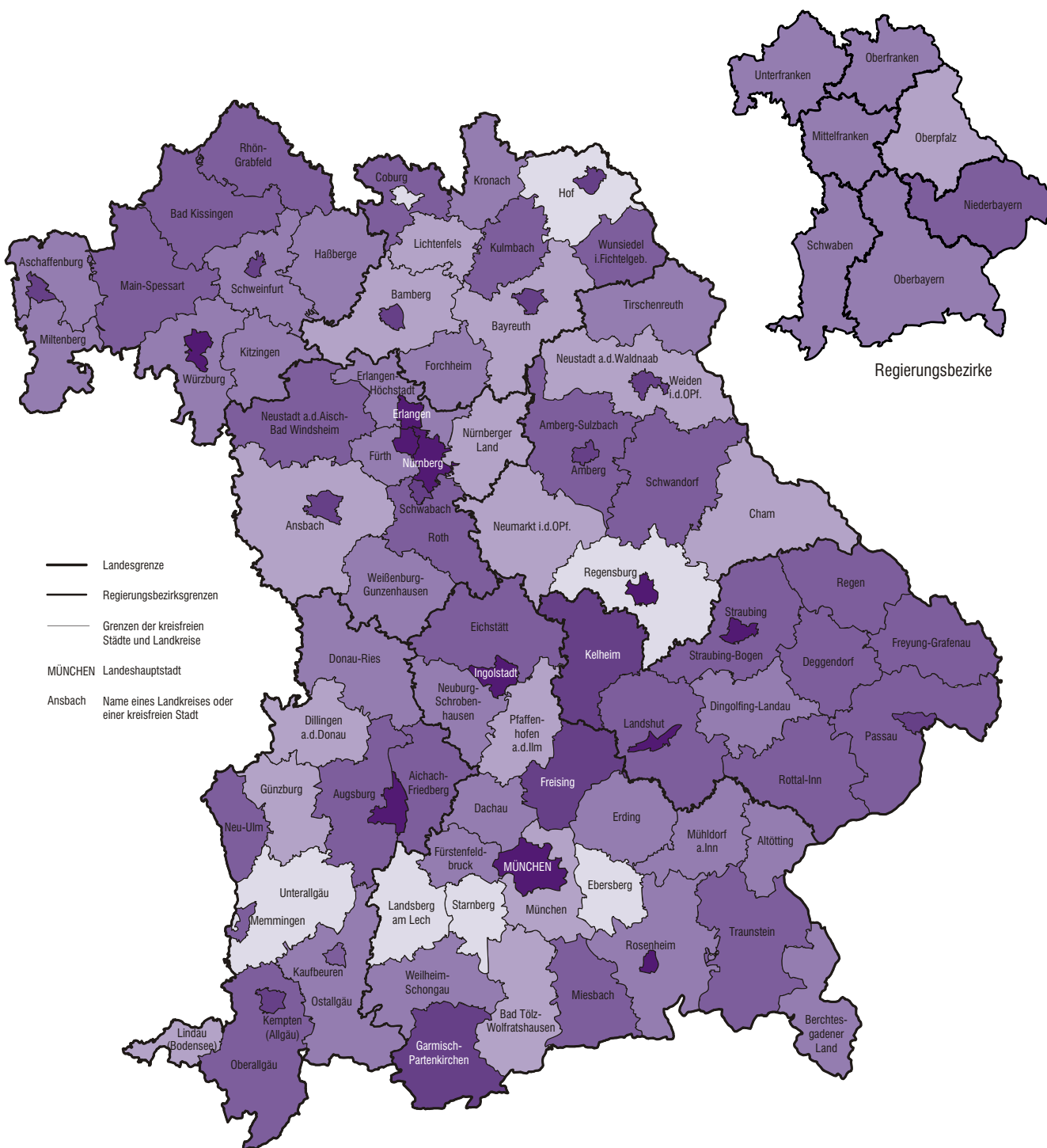

Gewerbesteuerhebesätze¹⁾
in Prozent

Gewerbesteuerhebesätze ¹⁾ in Prozent	Häufigkeit
bis unter 310,0	7
310,0 bis unter 320,0	14
320,0 bis unter 330,0	24
330,0 bis unter 350,0	26
350,0 bis unter 400,0	14
400,0 oder mehr	11

Minimum der Landkreise: Starnberg	294,6 %
Minimum der kreisfreien Städte: Coburg	300,0 %
Maximum der Landkreise: Kelheim	365,0 %
Maximum der kreisfreien Städte: München	490,0 %

¹⁾ Gewogene Durchschnittshebesätze der kreisangehörigen Gemeinden eines Landkreises bzw. tatsächliche Hebesätze der kreisfreien Städte.

11. Realsteuerhebesätze in Bayern 2003 im Vergleich zu den Nivellierungssätzen des kommunalen Finanzausgleichs

Gemeindegrößenklasse Gemeinden mit . . . Einwohnern	Durchschnitts- hebesatz 2 003	Nivellierungssatz		Gemeinden ins- gesamt	davon verwendeten 2 003 einen Hebesatz unterhalb des Nivellierungssatzes gemäß FAG 2003	Grundbetrag 2 003
		gemäß Art. 4 FAG 2003	in Relation zum Durchschnitts- hebesatz			
		%				

Grundsteuer A

Kreisfreie Städte

500 000 oder mehr	400	250	62,5	1	-	62
200 000 bis unter 500 000	337	250	74,2	2	-	106
100 000 bis unter 200 000	291	250	85,9	5	1	162
50 000 bis unter 100 000	281	250	89,0	8	1	137
unter 50 000	266	250	94,0	9	2	184
Zusammen	300	250	83,3	25	4	651

Kreisangehörige Gemeinden

50 000 oder mehr	335	250	74,6	1	-	34
20 000 bis unter 50 000	294	250	85,0	39	3	723
10 000 bis unter 20 000	319	250	78,4	159	6	2 768
5 000 bis unter 10 000	320	250	78,1	322	12	5 617
3 000 bis unter 5 000	320	250	78,1	411	5	5 188
unter 3 000	345	250	72,5	1 099	7	8 806
Zusammen	329	250	76,0	2 031	33	23 136

Grundsteuer B

Kreisfreie Städte

500 000 oder mehr	400	250	62,5	1	-	51 058
200 000 bis unter 500 000	413	250	60,5	2	-	28 099
100 000 bis unter 200 000	386	250	64,8	5	-	21 995
50 000 bis unter 100 000	374	250	66,8	8	-	18 519
unter 50 000	342	250	73,1	9	-	13 608
Zusammen	391	250	63,9	25	-	133 279

Kreisangehörige Gemeinden

50 000 oder mehr	350	250	71,4	1	-	1 988
20 000 bis unter 50 000	313	250	79,9	39	1	32 378
10 000 bis unter 20 000	311	250	80,4	159	5	66 036
5 000 bis unter 10 000	306	250	81,7	322	8	59 292
3 000 bis unter 5 000	309	250	80,9	411	4	38 127
unter 3 000	324	250	77,2	1 099	7	37 668
Zusammen	312	250	80,1	2 031	25	235 489

Gewerbsteuer

Kreisfreie Städte

500 000 oder mehr	490	246	50,2	1	-	184 374
200 000 bis unter 500 000	452	246	54,4	2	-	59 587
100 000 bis unter 200 000	415	246	59,3	5	-	55 147
50 000 bis unter 100 000	383	246	64,2	8	-	47 085
unter 50 000	342	246	71,9	9	-	41 171
Zusammen	445	246	55,3	25	-	387 364

Kreisangehörige Gemeinden

50 000 oder mehr	350	246	70,3	1	-	4 132
20 000 bis unter 50 000	336	246	73,2	39	-	97 128
10 000 bis unter 20 000	328	246	75,0	159	-	223 509
5 000 bis unter 10 000	322	246	76,4	322	-	163 800
3 000 bis unter 5 000	318	246	77,4	411	-	85 363
unter 3 000	316	246	77,8	1 099	1	81 556
Zusammen	325	246	75,7	2 031	1	655 488

12. Stand und Bewegung der Schulden in Bayern 2002 und 2003

Art der Schulden Zeitraum	Ge- meinden/Gv insgesamt	kreis- freie Städte	kreis- angehörige Gemeinden	davon		Land- kreise	Bezirke	Außerdem Verwal- tungs- gemein- schaften
				davon				
				unter 10 000 Einwohner	10 000 und mehr Einwohner			
1 000 €								
Schulden am Kreditmarkt und bei öffentlichen Haushalten								
Stand am 31.12.2002	14 139 541	5 623 969	6 284 574	4 078 201	2 206 373	1 990 428	240 570	25 775
Aufnahme 1. bis 4. Viertelj.	2 403 365	1 214 778	912 174	582 913	329 261	250 960	25 454	3 298
Tilgung 1. bis 4. Viertelj.	1 653 101	852 709	633 568	444 346	189 222	147 779	19 045	3 144
Berichtigungen,	268 889	394 989	- 99 843	- 71 496	- 28 347	- 26 232	- 27	- 1 948
sonstige Zu- und Abgänge								
Stand am 31.12.2003	15 158 694	6 381 027	6 463 337	4 145 272	2 318 065	2 067 377	246 952	23 981
Euro je Einwohner	1 222,73	1 843,33	723,32	728,27	714,62	231,36	19,92	11,85
Veränderung gegenüber 31.12.02 in %	7,2	13,5	2,8	1,6	5,1	3,9	2,7	-7,0
dav. Schulden am Kreditmarkt u. ä.								
Stand am 31.12.2002	13 341 396	5 166 293	5 985 804	3 940 937	2 044 867	1 953 235	236 065	23 413
Aufnahme 1. bis 4. Viertelj.	2 254 461	1 128 574	868 452	570 454	297 998	231 982	25 454	2 998
Tilgung 1. bis 4. Viertelj.	1 598 217	818 887	614 014	433 883	180 131	146 402	18 914	3 072
Berichtigungen	292 073	368 678	- 45 497	- 52 025	6 528	- 31 104	- 6	- 1 957
sonstige Zu- und Abgänge								
Stand am 31.12.2003	14 289 713	5 844 658	6 194 745	4 025 483	2 169 262	2 007 711	242 599	21 382
Euro je Einwohner	1 152,64	1 688,38	693,26	707,23	668,75	224,68	19,57	10,56
Veränderung gegenüber 31.12.02 in %	7,1	13,1	3,5	2,1	6,1	2,8	2,8	-8,7
Schulden bei öffentlichen Verwaltungsträgern								
Stand am 31.12.2002	798 145	457 676	298 770	137 264	161 506	37 193	4 505	2 362
Aufnahme 1. bis 4. Viertelj.	148 904	86 204	43 722	12 459	31 263	18 978	-	300
Tilgung 1. bis 4. Viertelj.	54 885	33 823	19 554	10 463	9 091	1 376	131	72
Berichtigungen	- 23 183	26 313	- 54 346	- 19 470	- 34 876	4 871	- 21	9
sonstige Zu- und Abgänge								
Stand am 31.12.2003	868 981	536 370	268 592	119 790	148 802	59 666	4 353	2 599
Euro je Einwohner	70,09	154,94	30,06	21,05	45,87	6,68	0,35	1,28
Veränderung gegenüber 31.12.02 in %	8,9	17,2	- 10,1	- 12,7	- 7,9	60,4	- 3,4	10,0
Außerdem:								
Innere Darlehen								
Stand am 31.12.2002	64 186	27 623	6 056	4 688	1 368	30 507	-	-
Stand am 31.12.2003	67 426	30 869	9 734	5 517	4 217	26 822	-	-
Kassenkredite								
Stand am 31.12.2002	301 874	141 952	119 207	78 927	40 280	27 613	13 102	424
Stand am 31.12.2003	400 227	186 723	173 039	114 108	58 931	34 862	5 602	615

Regionalergebnisse

in Bayern 2003

Tab.13 Ausgewählte Einnahmen und Ausgaben der Gemeinden und

Lfd. Nr.	Gemeinde/ Landkreis	Einwohner am 30.6. des Berichts-jahres	Einnahmen					Kredite und innere Darlehen
			Verwaltungs- u. Vermögenshaushalt zusammen 1)	darunter				
				Steuern (netto)	allgemeine Zuweisungen und Umlagen	sonstige Einnahmen aus Verwaltung und Betrieb	Zuweisungen und Zuschüsse für Investitionen	
1 000								
Reg. Bezirk Oberbayern								
1	Altötting	109788	290 605	70 245	70 199	36 109	7 404	16 363
2	Berchtesgadener Land	101593	281 776	52 060	62 601	52 306	23 076	13 398
3	Bad Tölz-Wolfratshsn.	118661	287 339	70 976	66 243	32 653	13 018	10 739
4	Dachau	132827	355 705	91 083	76 704	41 450	8 747	10 472
5	Ebersberg	121944	284 882	84 741	66 104	29 363	8 522	21 222
6	Eichstätt	122844	324 528	72 554	68 126	31 475	12 902	8 239
7	Erding	120087	317 844	76 574	68 656	37 335	5 699	18 243
8	Freising	158074	469 725	118 593	86 899	51 244	18 560	45 259
9	Fürstenfeldbruck	198409	471 541	136 562	111 387	42 876	16 006	36 289
10	Garmisch-Partenkirchen	87594	237 046	48 780	55 392	49 825	7 170	10 393
11	Landsberg am Lech	109589	302 533	59 866	61 878	33 776	14 183	37 258
12	Miesbach	93708	268 976	64 864	58 125	41 380	9 353	12 400
13	Mühldorf a.Inn	110742	293 986	65 003	66 522	37 409	19 533	18 919
14	München	304308	1 230 091	358 521	228 750	99 100	42 262	23 356
15	Neuburg-Schrobenhausen	90942	220 202	50 942	50 652	18 540	10 963	9 741
16	Pfaffenhofen a.d.Ilm	114311	260 440	64 084	58 218	27 562	11 078	9 017
17	Rosenheim	243651	656 990	138 021	141 677	100 857	30 660	34 408
18	Starnberg	127988	294 851	99 733	72 979	32 671	4 589	2 691
19	Traunstein	170030	444 643	101 802	96 993	69 206	19 755	14 725
20	Weilheim-Schongau	130008	327 946	82 939	77 593	42 757	16 841	15 141
21	Zusammen	2767098	7 621 648	1 907 942	1 645 697	907 892	300 319	368 272
Reg. Bezirk Niederbayern								
22	Deggendorf	117100	270 747	57 567	71 848	26 838	13 383	15 305
23	Freyung-Grafenau	82410	193 040	29 655	55 175	22 641	18 261	15 173
24	Kelheim	112495	243 581	57 732	64 345	28 789	13 758	9 127
25	Landshut	146370	394 561	79 951	77 570	40 422	26 419	10 741
26	Passau	188345	441 039	81 187	122 679	64 645	26 326	33 658
27	Regen	82317	202 604	38 548	52 130	26 795	12 991	13 177
28	Rottal-Inn	119712	261 939	58 707	70 004	27 884	10 447	18 073
29	Straubing-Bogen	97142	244 540	43 335	58 964	18 939	17 142	9 896
30	Dingolfing-Landau	92121	243 413	45 173	53 649	21 775	13 946	6 170
31	Zusammen	1038012	2 495 464	491 855	626 365	278 728	152 674	131 320
Reg. Bezirk Oberpfalz								
32	Amberg-Weizbach	108912	243 909	44 855	67 559	29 370	15 974	23 262
33	Cham	131631	290 700	60 330	81 048	33 457	21 155	15 904
34	Neumarkt i.d.OPf.	128180	306 024	61 924	72 674	39 632	27 737	9 319
35	Neustadt a.d.Waldnaab	101277	239 950	41 012	65 023	28 674	16 835	12 475
36	Regensburg	179759	382 716	95 255	98 629	44 628	21 967	17 311
37	Schwandorf	144750	323 451	68 551	78 840	41 428	18 991	26 155
38	Tirschenreuth	79187	172 710	30 969	50 124	25 162	9 234	11 171
39	Zusammen	873696	1 959 459	402 897	513 898	242 350	131 894	115 597
Reg. Bezirk Oberfranken								
40	Bamberg	144073	318 484	71 863	81 688	43 835	14 453	7 566
41	Bayreuth	109209	241 408	44 518	61 038	33 217	11 617	26 319
42	Coburg	92005	213 159	55 573	48 708	24 549	6 988	16 071
43	Forchheim	113305	259 509	54 589	68 641	37 157	11 015	13 933
44	Hof	107858	239 226	55 042	59 348	39 275	9 383	10 290
45	Kronach	74877	171 769	37 847	43 118	22 984	9 629	27 042
46	Kulmbach	78040	176 460	37 236	45 419	27 288	6 318	12 925
47	Lichtenfels	70770	168 477	36 966	38 955	25 511	5 932	13 672
48	Wunsiedel/Fichtelgeb.	83899	220 928	39 765	54 236	40 391	11 683	16 811
49	Zusammen	874036	2 009 420	433 397	501 150	294 207	87 019	144 629
Reg. Bezirk Mittelfranken								
50	Ansbach	184165	485 367	97 094	103 501	77 253	30 739	17 027
51	Erlangen-Höchstadt	130756	339 782	97 115	75 587	47 070	8 967	8 069
52	Fürth	114100	262 924	64 850	62 635	40 602	7 662	20 188
53	Nürnberger Land	168956	415 853	100 738	91 614	58 720	10 264	25 157
54	Neustadt/Aisch-Bad W.	99727	272 841	46 491	56 942	51 665	16 458	10 121
55	Roth	125470	292 161	67 175	71 140	43 349	14 010	7 650
56	Weißenburg-Gunzenhaus.	95312	249 246	46 007	56 712	40 092	13 141	6 248
57	Zusammen	918486	2 318 175	519 470	518 131	358 752	101 241	94 461
Reg. Bezirk Unterfranken								
58	Aschaffenburg	174887	462 611	98 632	92 709	67 320	13 111	14 964
59	Bad Kissingen	109298	283 156	47 587	69 220	36 972	16 194	14 523
60	Rhön-Grabfeld	86894	234 453	40 997	50 950	36 066	14 368	11 518
61	Haßberge	88229	198 840	41 036	49 181	27 860	10 326	17 097
62	Kitzingen	89404	251 145	52 267	54 852	44 888	10 240	8 216
63	Miltenberg	131571	314 676	65 798	70 071	62 069	8 032	19 689
64	Main-Spessart	132216	335 548	79 484	70 634	55 670	15 360	16 654
65	Schweinfurt	116821	302 050	46 384	66 983	38 795	12 150	17 548
66	Würzburg	159824	361 503	81 276	94 484	61 756	9 444	11 608
67	Zusammen	1089144	2 743 983	553 462	619 083	431 396	109 226	131 817
Reg. Bezirk Schwaben								
68	Aichach-Friedberg	126102	294 279	71 130	70 656	29 957	11 739	15 650
69	Augsburg	240202	539 429	137 646	134 636	54 203	25 422	22 851
70	Dillingen a.d.Donau	95222	234 724	50 169	52 891	25 155	12 387	17 749
71	Günzburg	122853	282 508	70 389	66 602	32 443	11 446	6 245
72	Neu-Ulm	162753	396 303	100 230	87 862	60 242	9 228	19 898
73	Lindau (Bodensee)	78526	181 545	45 585	44 789	23 826	4 741	15 488
74	Ostallgäu	133625	348 229	75 529	75 608	50 907	15 171	33 285
75	Unterallgäu	135552	364 431	77 379	72 435	48 072	19 264	12 879
76	Donau-Ries	131104	321 583	76 354	71 613	33 463	22 415	13 976
77	Oberallgäu	149274	381 863	82 109	91 905	56 104	24 306	28 655
78	Zusammen	1375213	3 344 895	786 519	768 996	414 373	156 119	186 677
79	Insgesamt	8935685	22 493 045	5 095 542	5 193 320	2 927 698	1 038 491	1 172 772

ihrer Landkreise in Bayern 2003 (ohne kreisfreie Städte)

Veräußerung v. Vermögen, Beiträge u. ähnliche Entgelte	Ausgaben					Kennzahlen			Lfd. Nr.	
	Verwaltungs- u. Vermögens- haushalt zusammen 1)	darunter				Steuer- deckungs-	Personal- ausgaben-	Sach- investi- tions- 2)		
		Personal- ausgaben	sächlicher Verwaltungs- und Betriebs- aufwand	allgemeine Zuweisungen und Umlagen	Baumaß- nahmen					quote 3)
EUR										
10 237	276 323	37 398	43 631	62 727	20 468	31,6	16,8	13,0	1	
10 667	279 132	46 468	41 675	43 635	37 529	23,8	21,2	20,5	2	
14 707	274 098	44 015	35 753	57 233	28 179	34,0	21,1	17,5	3	
21 760	323 027	46 009	40 096	76 887	25 502	36,7	18,6	16,4	4	
15 024	275 297	37 288	34 736	63 917	26 787	39,4	17,4	17,1	5	
23 791	284 477	37 942	41 565	52 657	36 216	34,6	18,1	21,9	6	
18 563	300 443	38 259	41 617	57 388	34 951	32,2	16,1	22,6	7	
31 483	446 215	69 679	52 753	79 703	73 798	34,6	20,3	28,0	8	
17 522	452 017	72 295	50 010	111 062	55 684	36,7	19,4	18,5	9	
13 507	237 180	49 055	42 400	43 030	16 678	26,3	26,4	14,1	10	
28 647	295 654	35 962	38 041	51 778	40 805	27,0	16,2	25,2	11	
17 377	259 875	42 205	34 470	45 578	26 493	32,9	21,4	20,8	12	
17 211	280 234	39 448	41 337	61 358	42 376	28,9	17,5	23,1	13	
39 228	1 199 104	123 619	111 860	301 917	140 074	39,9	13,8	21,7	14	
12 236	201 772	31 209	21 857	40 388	21 933	33,9	20,8	20,6	15	
18 371	251 154	40 851	30 991	51 592	29 073	34,3	21,9	19,8	16	
32 098	638 130	86 912	96 944	110 366	81 548	29,0	18,3	22,1	17	
13 193	286 344	45 678	35 229	72 258	21 008	43,7	20,0	13,0	18	
23 483	433 723	68 608	68 875	83 021	48 096	30,3	20,4	19,0	19	
21 125	316 140	46 901	48 021	65 555	35 508	33,6	19,0	19,8	20	
400 229	7 310 340	1 039 799	951 861	1 532 049	842 707	33,9	18,5	20,2	21	
12 749	267 858	49 243	29 396	53 419	28 917	28,8	24,6	19,6	22	
7 755	200 875	32 300	22 685	35 082	30 070	20,2	22,0	22,8	23	
11 583	231 721	37 509	29 575	46 178	26 592	31,8	20,7	17,0	24	
30 134	355 057	47 196	40 654	65 113	46 984	30,1	17,8	23,8	25	
17 284	438 919	68 705	56 634	74 798	59 402	24,2	20,5	21,3	26	
8 119	206 772	32 179	25 216	32 669	33 115	25,3	21,2	26,4	27	
10 147	263 369	45 827	31 445	54 516	28 664	29,4	23,0	18,0	28	
16 104	231 877	34 203	22 151	38 452	41 568	26,1	20,6	29,6	29	
13 161	242 793	31 765	27 286	41 045	42 320	25,9	18,2	30,9	30	
127 036	2 439 240	378 928	285 043	441 272	337 632	27,0	20,8	22,9	31	
10 461	253 150	37 522	30 399	47 678	39 574	23,3	19,5	22,9	32	
13 921	293 405	50 007	36 564	55 893	39 696	26,4	21,9	20,7	33	
22 467	296 139	43 789	42 616	52 407	56 467	26,2	18,6	28,6	34	
19 051	240 490	31 489	29 240	45 483	31 330	22,6	17,4	22,4	35	
25 554	365 832	48 227	51 830	72 845	59 586	32,4	16,4	23,5	36	
24 738	317 509	47 430	39 773	64 446	48 278	27,4	19,0	23,1	37	
10 449	178 358	29 173	26 209	35 247	18 694	22,5	21,2	17,5	38	
126 641	1 944 884	287 637	256 632	373 999	293 624	26,5	18,9	23,1	39	
17 889	320 017	45 406	41 386	66 832	45 232	29,3	18,5	21,4	40	
10 001	232 757	33 397	35 084	44 364	33 458	24,2	18,1	21,0	41	
7 648	208 178	33 975	24 240	47 197	21 696	33,4	20,5	16,0	42	
17 376	262 153	41 941	35 230	52 398	28 715	27,4	21,1	18,4	43	
7 782	244 725	41 170	32 844	51 523	20 388	29,2	21,9	13,1	44	
3 848	182 718	27 121	21 382	37 102	17 078	27,9	20,0	14,6	45	
6 852	178 885	23 880	27 104	40 953	16 049	27,1	17,4	13,9	46	
10 851	165 925	27 470	23 870	30 909	19 850	29,0	21,6	18,8	47	
5 932	232 717	45 981	32 545	40 356	15 288	23,0	26,6	11,1	48	
88 179	2 028 075	320 342	273 685	411 635	217 754	27,9	20,6	16,8	49	
28 611	478 792	65 954	74 129	80 396	79 385	26,4	17,9	26,0	50	
14 011	312 884	44 322	43 694	74 111	31 356	40,0	18,3	16,2	51	
7 980	251 619	42 755	37 129	50 270	26 697	33,2	21,9	17,5	52	
12 150	408 656	63 857	53 588	86 143	40 534	31,9	20,2	15,5	53	
14 344	253 125	33 290	39 914	40 640	34 031	25,0	17,9	22,1	54	
19 794	280 054	45 342	44 158	54 433	35 097	30,2	20,4	20,3	55	
12 069	236 170	39 756	34 784	43 675	26 126	25,4	21,9	18,0	56	
108 960	2 221 300	335 276	327 395	429 668	273 227	30,3	19,6	19,7	57	
19 344	451 338	62 032	58 532	95 590	45 874	29,7	18,7	18,0	58	
22 788	275 044	48 235	32 909	47 340	34 216	23,7	24,1	20,5	59	
15 771	228 502	30 630	32 541	38 044	32 303	23,3	17,4	22,0	60	
11 414	203 130	30 066	23 784	42 720	27 153	25,7	18,8	19,7	61	
14 538	248 847	35 819	34 338	44 145	25 289	28,7	19,7	19,5	62	
14 509	324 277	52 743	50 657	56 227	36 600	27,1	21,7	17,8	63	
15 397	340 442	48 305	49 417	66 526	40 449	32,1	19,5	19,3	64	
14 105	285 141	38 617	37 942	46 739	31 103	23,3	19,4	19,3	65	
14 171	361 340	51 596	44 150	75 920	32 406	29,3	18,6	14,6	66	
142 038	2 718 062	398 043	364 271	513 250	305 395	27,4	19,7	18,7	67	
21 981	286 347	38 813	27 295	58 333	27 844	33,4	18,2	20,4	68	
25 722	508 151	73 936	60 929	109 333	57 567	34,7	18,6	19,3	69	
11 315	226 541	31 512	24 230	43 912	25 443	30,6	19,2	20,2	70	
15 135	268 933	42 081	34 412	59 178	29 130	33,8	20,2	19,4	71	
20 178	393 541	68 042	52 197	83 401	26 637	32,9	22,3	12,7	72	
6 686	180 580	37 484	23 059	40 472	14 677	32,6	26,8	13,3	73	
23 762	356 938	46 051	46 884	64 682	35 451	28,9	17,6	19,1	74	
24 244	344 354	43 133	45 425	63 658	47 008	30,0	20,7	21,9	75	
21 641	313 811	49 124	37 240	67 048	41 993	31,7	20,4	22,3	76	
15 324	378 918	56 927	47 047	72 427	36 845	29,3	20,3	16,8	77	
185 989	3 258 114	487 103	398 718	662 444	342 595	31,9	19,7	18,5	78	
1 179 071	21 920 014	3 247 128	2 857 605	4 364 316	2 612 933	30,5	19,4	20,0	79	

3) Jeweils bezogen auf die bereinigten Gesamtausgaben (ohne haushaltstechnische Verrechnungen und ohne besondere Finanzierungs-

Tab.14 Ausgewählte Einnahmen und Ausgaben

Lfd. Nr.	Kreisfreie Stadt	Einwohner am 30.6. des Berichtsjahres	Einnahmen					
			Verwaltungs- u. Vermögenshaushalt zusammen 1)	darunter				
				Steuern (netto)	allgemeine Zuweisungen und Umlagen	sonstige Einnahmen aus Verwaltung und Betrieb	Zuweisungen und Zuschüsse für Investitionen	Kredite und innere Darlehen
							1 000	
1	München	1227296	5 206 354	1 536 204	186 468	889 099	116 194	678 799
2	Nürnberg	493650	1 809 078	416 414	138 003	202 263	54 587	204 911
3	Augsburg	259291	615 478	180 478	85 447	66 957	16 422	21 083
4	Würzburg	131784	269 257	94 131	37 428	36 283	5 238	10 285
5	Regensburg	128489	466 574	100 346	30 236	89 365	21 772	51 419
6	Ingolstadt	119054	312 845	84 989	11 866	79 033	4 866	16 392
7	Fürth	111943	304 251	82 916	35 863	65 522	9 541	32 040
8	Erlangen	102480	227 154	102 660	20 510	31 507	3 215	6 544
9	Bayreuth	74450	164 840	55 387	16 999	34 256	2 837	5 090
10	Bamberg	69837	166 907	56 284	15 681	26 909	4 929	2 705
11	Aschaffenburg	68730	160 488	48 837	16 248	36 703	3 816	5 952
12	Kempten (Allgäu)	61563	108 557	46 386	12 840	18 356	2 959	2 054
13	Landshut	60204	148 883	45 918	16 168	28 923	3 252	18 645
14	Rosenheim	60017	120 788	52 270	13 911	22 461	2 796	7 300
15	Schweinfurt	54746	154 223	42 733	19 851	32 870	4 598	10 408
16	Passau	50694	190 896	33 557	15 544	23 750	2 828	76 122
17	Hof	49926	103 612	25 236	17 071	20 995	3 132	215
18	Amberg	44597	100 304	27 835	14 057	21 476	2 916	8 000
19	Straubing	44395	111 582	33 868	10 471	18 689	4 705	14 001
20	Weiden i.d.OPf.	42924	102 565	36 371	5 561	16 679	1 613	10 920
21	Kaufbeuren	42693	123 533	22 798	12 575	23 800	2 330	7 824
22	Coburg	42536	143 724	40 386	3 809	21 770	2 485	11 402
23	Memmingen	41166	116 919	30 749	6 610	26 282	4 535	4 387
24	Ansbach	40622	118 770	29 697	9 077	23 947	3 185	7 533
25	Schwabach	38605	82 776	24 046	8 204	17 268	1 755	4 281
26	Insgesamt	3461692	11 430 358	3 250 495	760 498	1 875 161	286 506	1 218 314

1) Einschl. abschlusstechnische Vorgänge – 2) Baumaßnahmen, Erwerb von Grundstücken sowie bewegl. Sachen des Anlagevermögens.– vorgänge).

Tab.15 Ausgewählte Einnahmen und

Lfd. Nr.	Regierungsbezirk	Einwohner am 30.6. des Berichtsjahres	Einnahmen					
			Verwaltungs- u. Vermögenshaushalt zusammen 1)	darunter				
				Steuern (netto)	allgemeine Zuweisungen und Umlagen	sonstige Einnahmen aus Verwaltung und Betrieb	Zuweisungen und Zuschüsse für Investitionen	Kredite und innere Darlehen
							1 000	
1	Oberbayern	4173465	1 036 512	–	778 427	108 417	8 314	9 350
2	Niederbayern	1193305	272 765	–	153 742	47 571	1 360	2 489
3	Oberpfalz	1089706	248 855	–	156 251	48 115	2 357	–
4	Oberfranken	1110785	244 446	–	161 582	49 770	2 351	2 506
5	Mittelfranken	1705786	533 264	–	295 541	94 168	2 046	4 609
6	Unterfranken	1344404	286 286	–	193 383	44 976	2 926	–
7	Schwaben	1779926	454 514	–	275 235	75 262	1 613	6 500
8	Insgesamt	12397377	3 076 642	–	2 014 161	468 279	20 966	25 454

1) Einschl. abschlusstechnische Vorgänge – 2) Baumaßnahmen, Erwerb von Grundstücken sowie bewegl. Sachen des Anlagevermögens.– vorgänge, aber einschl. Bezirksamlageeinnahmen).

der kreisfreien Städte in Bayern 2003

Veräußerung v. Vermögen, Beiträge u. ähnliche Entgelte	Ausgaben					Kennzahlen			Lfd. Nr.
	Verwaltungs- u. Vermögenshaushalt zusammen 1)	darunter				Steuerdeckungs-	Personal-ausgaben-	Sach-investitions- 2)	
		Personal-ausgaben	sächlicher Verwaltungs- und Betriebsaufwand	allgemeine Zuweisungen und Umlagen	Baumaßnahmen				
						%			
EUR									
623 080	5 523 475	1 323 438	650 747	319 907	245 786	36,8	31,7	10,1	1
30 118	1 910 275	441 103	181 544	112 632	88 278	40,7	43,2	10,5	2
16 364	731 168	176 883	63 999	56 472	32 781	40,2	39,4	9,5	3
6 488	291 174	100 624	40 814	29 725	7 791	39,9	42,7	4,0	4
23 082	490 817	122 895	57 657	29 382	39 390	31,1	38,1	16,1	5
22 594	347 540	79 873	44 092	28 940	21 181	36,1	34,0	12,6	6
6 607	361 419	80 677	41 847	53 210	33 313	29,6	28,8	14,2	7
9 115	245 538	78 810	29 067	21 895	13 244	54,4	41,8	9,7	8
7 014	194 263	53 521	27 018	14 294	8 158	39,8	38,5	7,6	9
10 174	174 434	51 323	25 208	15 653	13 829	37,5	34,2	11,1	10
9 959	164 557	39 941	26 293	13 355	11 272	42,5	34,8	13,3	11
5 429	114 874	34 376	16 060	13 933	5 844	47,2	35,0	8,4	12
4 411	165 492	38 426	23 205	13 226	5 738	42,3	35,4	10,4	13
5 999	120 606	24 897	20 755	10 519	9 898	52,5	25,0	15,4	14
2 624	162 441	45 380	28 794	8 693	10 770	34,8	36,9	9,0	15
6 649	183 294	29 268	16 058	10 482	7 065	37,1	32,4	9,5	16
639	124 717	29 596	13 356	10 398	3 187	31,4	36,8	5,3	17
3 972	93 306	22 957	14 253	10 023	6 384	37,6	31,0	13,0	18
4 010	115 269	26 530	12 175	9 471	11 903	40,0	31,3	15,8	19
2 001	92 025	21 132	15 452	8 282	5 308	53,2	30,9	13,2	20
4 430	108 859	22 228	16 212	8 141	6 522	31,3	30,5	12,0	21
1 959	134 215	26 763	12 610	17 267	12 489	38,3	25,4	15,1	22
3 206	108 539	30 491	19 640	8 729	15 691	35,4	35,1	22,4	23
2 107	109 779	24 071	16 592	9 024	12 991	37,2	30,1	21,7	24
2 725	83 585	22 896	11 758	7 942	6 544	37,8	36,0	14,2	25
814 755	12 151 661	2 948 099	1 425 208	841 594	635 358	38,0	34,5	10,8	26

3) Jeweils bezogen auf die bereinigten Gesamtausgaben (ohne haushaltstechnische Verrechnungen und ohne besondere Finanzierungs-

Ausgaben der Bezirke in Bayern 2003

Veräußerung v. Vermögen, Beiträge u. ähnliche Entgelte	Ausgaben					Kennzahlen			Lfd. Nr.
	Verwaltungs- u. Vermögenshaushalt zusammen 1)	darunter				Steuerdeckungs-	Personal-ausgaben-	Sach-investitions- 2)	
		Personal-ausgaben	sächlicher Verwaltungs- und Betriebsaufwand	Leistungen der Sozialhilfe	Baumaßnahmen				
						%			
EUR									
1 103	1 105 517	33 086	21 939	639 770	21 588	0,0	3,1	2,4	1
308	277 777	14 129	6 384	164 049	3 088	0,0	5,6	1,6	2
1 674	252 545	8 783	4 784	169 872	2 493	0,0	3,7	1,6	3
0	260 488	10 998	4 647	171 455	4 060	0,0	4,5	1,8	4
1 138	538 491	38 529	16 665	285 972	2 927	0,0	7,5	1,1	5
7	283 784	18 046	5 428	193 713	4 131	0,0	6,6	1,7	6
1 905	466 362	12 953	6 851	279 905	2 052	0,0	3,1	0,6	7
6 133	3 184 965	136 523	66 697	1 904 736	40 338	0,0	4,5	1,7	8

3) Jeweils bezogen auf die bereinigten Gesamtausgaben (ohne haushaltstechnische Verrechnungen und ohne besondere Finanzierungs-

Tab.16 Ausgewählte Einnahmen und Ausgaben

Lfd. Nr.	Landkreis	Einwohner am 30.6. des Berichtsjahres	Einnahmen					
			Verwaltungs- u. Vermögenshaushalt zusammen 1)	darunter				Kredite und innere Darlehen
				Steuern (netto)	allgemeine Zuweisungen und Umlagen	sonstige Einnahmen aus Verwaltung und Betrieb	Zuweisungen und Zuschüsse für Investitionen	
1 000								
1	Altötting	109788	97 930	0	53 156	13 607	738	2 000
2	Berchtesgadener Land	101593	82 856	3	42 383	8 825	2 967	6 000
3	Bad Tölz-Wolfratshsn.	118661	74 465	0	51 530	2 137	574	2 800
4	Dachau	132827	106 551	-	62 276	14 219	3 307	-
5	Ebersberg	121944	90 016	84	55 006	1 774	1 817	11 625
6	Eichstätt	122844	102 952	6	49 231	9 104	2 766	-
7	Erding	120087	112 321	-	51 857	11 912	1 960	11 000
8	Freising	158074	101 058	-	67 077	12 008	5 481	5 000
9	Fürstenfeldbruck	198409	144 365	-	92 678	4 527	5 957	12 000
10	Garmisch-Partenkirchen	87594	66 179	-	37 551	9 756	807	-
11	Landsberg am Lech	109589	93 772	3	45 863	11 109	4 326	9 055
12	Miesbach	93708	63 064	-	42 701	1 896	3 839	-
13	Mühldorf a.Inn	110742	94 226	3	50 461	13 907	2 938	11 000
14	München	304308	248 366	67	202 206	4 834	1 283	-
15	Neuburg-Schrobenhausen	90942	61 343	-	36 661	1 781	2 646	2 000
16	Pfaffenhofen a.d.Ilm	114311	67 706	-	45 782	2 309	3 265	-
17	Rosenheim	243651	211 714	4	102 460	37 056	5 339	11 100
18	Starnberg	127988	90 239	10	62 800	3 925	630	-
19	Traunstein	170030	131 400	8	73 225	16 921	5 372	4 000
20	Weilheim-Schongau	130008	99 493	-	60 013	15 541	2 219	2 724
21	Deggendorf	117100	72 059	-	47 707	2 296	3 213	1 472
22	Freyung-Grafenau	82410	58 621	90	33 547	3 429	4 755	2 000
23	Kelheim	112495	76 716	54	43 829	10 513	3 713	2 000
24	Landshut	146370	113 397	-	57 098	13 605	6 011	6 000
25	Passau	188345	115 419	-	75 562	3 673	3 959	1 983
26	Regen	82317	56 619	-	31 864	1 875	2 850	4 010
27	Rottal-Inn	119712	79 404	-	48 812	4 404	1 788	3 600
28	Straubing-Bogen	97142	66 723	-	37 059	4 348	3 218	1 500
29	Dingolfing-Landau	92121	62 151	-	37 710	1 759	4 398	2 420
30	Amberg-Weizbach	108912	68 022	11	42 040	8 265	1 243	650
31	Cham	131631	84 035	-	51 126	3 353	4 115	-
32	Neumarkt i.d.OPf.	128180	87 778	1	49 124	8 493	5 700	2 000
33	Neustadt a.d.Waldnaab	101277	65 437	15	40 506	5 491	1 930	-
34	Regensburg	179759	112 117	10	67 527	13 969	4 676	-
35	Schwandorf	144750	89 153	11	52 596	9 541	3 793	8 259
36	Tirschenreuth	79187	47 118	6	32 314	3 356	1 179	1 000
37	Bamberg	144073	92 144	27	55 011	12 091	3 669	800
38	Bayreuth	109209	67 258	52	37 643	10 286	967	4 565
39	Coburg	92005	61 988	2	38 642	5 480	2 304	4 920
40	Forchheim	113305	84 625	-	46 519	11 237	3 620	6 279
41	Hof	107858	68 785	14	43 014	7 484	2 258	2 015
42	Kronach	74877	51 136	19	31 662	5 853	1 234	4 490
43	Kulmbach	78040	52 860	3	32 369	6 155	948	3 150
44	Lichtenfels	70770	46 804	9	27 732	6 472	1 261	2 200
45	Wunsiedel/Fichtelgeb.	83899	70 932	56	35 769	14 040	1 201	4 641
46	Ansbach	184165	119 793	1	72 549	12 131	5 126	-
47	Erlangen-Höchstadt	130756	97 585	4	60 790	10 953	2 889	1 900
48	Fürth	114100	85 364	-	45 621	9 599	2 674	5 850
49	Nürnberg Land	168956	117 385	106	71 898	17 714	2 455	1 600
50	Neustadt/Aisch-Bad W.	99727	87 560	2	38 467	16 412	3 179	-
51	Roth	125470	83 782	4	50 053	12 804	3 706	-
52	Weißenburg-Gunzenhaus.	95312	74 626	-	39 215	8 468	3 128	1 931
53	Aschaffenburg	174887	115 029	44	72 289	10 823	4 582	256
54	Bad Kissingen	109298	73 024	29	44 140	2 485	2 017	5 531
55	Rhön-Grabfeld	86894	66 663	6	33 344	9 261	1 155	7 765
56	Haßberge	88229	58 451	14	35 339	2 343	3 531	6 072
57	Kitzingen	89404	65 023	-	39 656	10 704	1 168	765
58	Miltenberg	131571	91 449	9	50 409	17 313	1 762	8 500
59	Main-Spessart	132216	86 947	105	52 756	13 142	3 005	4 459
60	Schweinfurt	116821	91 240	5	42 302	11 320	6 586	4 364
61	Würzburg	159824	88 710	12	68 725	2 453	2 215	2 859
62	Aichach-Friedberg	126102	78 684	-	52 082	1 892	3 043	7 680
63	Augsburg	240202	144 476	3	100 995	4 442	9 066	-
64	Dillingen a.d.Donau	95222	67 018	-	39 022	2 232	3 014	8 496
65	Günzburg	122853	74 676	2	49 349	2 488	2 940	2 030
66	Neu-Ulm	162753	105 027	46	71 003	3 246	2 098	9 325
67	Lindau (Bodensee)	78526	51 474	0	33 166	895	807	3 412
68	Ostallgäu	133625	101 913	-	55 971	14 151	2 715	2 000
69	Unterallgäu	135552	96 885	3	52 687	9 267	2 595	2 500
70	Donau-Ries	131104	75 446	21	53 082	2 593	3 836	1 000
71	Oberallgäu	149274	107 223	8	64 924	2 436	5 233	8 250
72	Insgesamt	8935685	6 296 770	993	3 771 530	586 185	216 759	256 802

1) Einschli. abschlusstechnische Vorgänge - 2) Baumaßnahmen, Erwerb von Grundstücken sowie bewegl. Sachen des Anlagevermögens.- vorgänge, aber einschli. Kreisumlageeinnahmen).

der Landkreisverwaltungen in Bayern 2003

Veräußerung v. Vermögen, Beiträge u. ähnliche Entgelte	Ausgaben					Kennzahlen			Lfd. Nr.
	Verwaltungs- u. Vermögenshaushalt zusammen 1)	darunter				Steuerdeckungs-	Personal-ausgaben-	Sach-investitions- 2)	
		Personal-ausgaben	sächlicher Verwaltungs- und Betriebsaufwand	allgemeine Zuweisungen und Umlagen	Baumaßnahmen				
						quote 3)			
EUR						%			
1 173	93 200	12 353	17 044	18 331	3 471	0,0	16,3	5,8	1
15	83 612	11 266	13 903	12 642	6 550	0,0	16,5	10,5	2
215	73 059	10 089	8 621	16 694	3 258	0,0	17,3	7,1	3
1 726	99 573	12 279	12 713	21 374	2 786	0,0	16,3	4,8	4
2 638	82 199	11 596	8 442	18 343	7 564	0,0	17,1	13,1	5
112	82 158	10 343	15 341	15 727	6 361	0,1	16,2	11,7	6
127	101 617	12 529	18 085	15 450	12 467	0,0	14,4	16,8	7
25	102 468	14 714	15 975	23 880	5 121	0,0	16,7	7,5	8
533	145 746	19 471	12 839	32 264	13 661	0,0	15,9	12,3	9
26	65 346	8 593	13 622	11 947	1 356	0,0	16,3	5,3	10
864	93 661	10 806	16 808	14 365	7 434	0,0	14,7	11,9	11
2 106	62 484	8 355	7 450	12 431	4 951	0,0	16,9	11,4	12
13	97 670	13 491	18 750	16 809	11 805	0,0	16,8	17,2	13
2 054	257 915	25 844	16 991	98 832	5 099	0,0	11,4	3,1	14
1 359	58 299	8 586	6 111	12 107	2 009	0,0	20,2	7,2	15
13	66 365	9 727	9 088	15 420	4 265	0,0	18,6	10,3	16
1 350	201 523	26 181	45 600	32 047	17 661	0,0	15,8	13,0	17
501	87 091	10 542	7 227	21 427	1 048	0,0	14,6	2,4	18
11	132 417	12 915	26 436	23 373	13 483	0,0	11,7	14,0	19
976	99 258	12 242	22 408	18 923	4 851	0,0	15,3	8,2	20
127	73 661	15 451	7 919	14 514	2 851	0,0	26,4	8,4	21
9	64 319	12 009	6 144	9 955	6 783	0,2	25,8	15,2	22
170	74 652	13 059	11 792	13 585	3 802	0,1	21,2	6,8	23
59	105 211	15 051	18 556	19 336	11 096	0,0	16,7	13,6	24
191	112 105	19 399	11 807	22 343	6 408	0,0	20,4	7,9	25
45	53 081	8 298	6 273	10 021	7 882	0,0	19,5	20,4	26
173	77 303	16 247	9 194	15 024	4 024	0,0	25,1	8,3	27
432	63 305	13 348	7 695	10 847	5 360	0,0	27,4	13,2	28
731	59 578	9 053	6 919	13 059	11 710	0,0	17,2	25,2	29
352	70 193	10 666	10 846	15 431	2 598	0,0	18,9	5,9	30
353	77 604	15 505	10 171	18 029	4 754	0,0	23,2	9,7	31
8	78 050	11 341	12 077	17 587	7 005	0,0	18,1	12,2	32
190	63 943	10 544	9 450	12 988	2 982	0,0	20,0	6,7	33
166	107 598	12 684	20 744	23 317	5 939	0,0	13,6	7,7	34
18	88 628	15 217	13 116	21 049	8 311	0,0	19,4	12,0	35
33	49 361	10 391	8 423	10 061	1 684	0,0	24,4	6,4	36
18	92 247	14 498	16 365	19 419	6 546	0,0	18,4	9,5	37
67	60 781	9 528	14 584	12 820	1 663	0,1	17,7	4,8	38
27	62 936	9 312	5 997	14 230	6 073	0,0	16,2	11,6	39
91	80 759	13 220	15 648	13 866	3 662	0,0	20,9	8,2	40
85	69 368	13 858	9 312	14 869	4 055	0,0	22,7	8,4	41
11	52 908	8 883	6 631	10 736	3 532	0,0	19,8	9,7	42
49	53 429	8 267	8 212	11 558	2 552	0,0	19,2	8,1	43
86	44 137	7 110	6 292	9 263	3 285	0,0	18,5	10,5	44
19	75 767	13 727	14 633	11 055	2 874	0,1	23,2	6,1	45
2 275	119 577	18 394	19 906	24 201	11 723	0,0	17,4	12,9	46
47	94 046	11 656	14 491	22 828	4 661	0,0	14,7	7,0	47
267	79 254	11 279	10 159	16 114	5 512	0,0	18,0	10,3	48
35	115 372	14 860	17 920	27 111	6 067	0,1	15,5	7,3	49
9	82 040	12 460	13 162	11 656	5 097	0,0	21,8	10,1	50
176	80 979	12 358	15 974	17 491	3 355	0,0	18,3	6,6	51
10	70 482	10 997	10 766	12 416	2 666	0,0	19,6	6,6	52
26	107 974	14 819	18 350	29 374	6 542	0,1	15,9	8,0	53
1 305	66 901	12 412	8 376	12 613	5 126	0,1	22,9	12,2	54
163	69 834	10 424	12 398	10 805	2 344	0,0	19,2	6,8	55
289	56 576	10 119	6 052	12 108	3 919	0,0	20,8	10,6	56
36	61 272	10 785	10 569	11 497	1 870	0,0	20,2	4,3	57
50	96 807	12 951	21 004	18 040	9 569	0,0	15,8	13,0	58
9	88 883	12 119	18 229	20 530	3 219	0,2	16,9	5,8	59
45	86 628	12 006	14 833	13 273	7 956	0,0	17,3	13,3	60
502	88 504	13 872	10 109	19 710	3 309	0,0	17,7	5,7	61
2 505	77 359	9 750	6 820	17 478	3 145	0,0	15,9	5,9	62
142	137 136	17 567	16 273	34 317	7 183	0,0	14,6	7,4	63
77	66 655	9 831	6 860	13 045	3 208	0,0	20,0	7,9	64
146	74 935	12 904	9 601	16 926	5 199	0,0	20,9	10,8	65
19	100 119	13 005	10 803	24 500	2 218	0,1	16,5	4,2	66
48	53 747	8 329	6 315	12 492	1 162	0,0	21,7	4,8	67
147	101 255	12 075	16 750	19 263	3 822	0,0	15,3	6,2	68
78	93 600	10 717	16 947	20 112	2 814	0,0	13,7	4,6	69
51	75 182	12 371	8 477	19 735	3 867	0,0	19,4	7,6	70
1 033	98 330	12 740	11 693	22 002	5 179	0,0	16,1	8,0	71
28 840	6 140 030	889 387	915 093	1 296 985	383 362	0,0	17,6	9,2	72

3) Jeweils bezogen auf die bereinigten Gesamtausgaben (ohne haushaltstechnische Verrechnungen und ohne besondere Finanzierungs-

Tab.17 Ausgewählte Einnahmen und Ausgaben der kreisangehörigen

Lfd. Nr.	Gemeinde	Einwohner am 30.6. des Berichtsjahres	Einnahmen					
			Verwaltungs- u. Vermögenshaushalt zusammen 1)	darunter				
				Steuern (netto)	allgemeine Zuweisungen und Umlagen	sonstige Einnahmen aus Verwaltung und Betrieb	Zuweisungen und Zuschüsse für Investitionen	Kredite und innere Darlehen
							1 000	
1	Neu-Ulm, GKSt	51099	102 467	36 446	5 896	23 574	2 773	2 373
2	Freising, GKSt	42220	118 908	37 936	6 064	16 278	5 732	18 039
3	Neumarkt i.d.OPf., GKSt	39594	70 761	25 095	4 518	14 482	3 834	-
4	Dachau, GKSt	39395	87 795	31 325	4 075	13 841	1 045	112
5	Germering, St	36966	56 936	27 570	2 778	8 365	1 013	8 988
6	Fürstenfeldbruck, St	33488	55 656	22 789	3 189	9 571	1 651	9 453
7	Erding, St	32399	53 285	28 805	2 368	7 950	698	-
8	Deggendorf, GKSt	31363	64 151	17 894	4 944	10 500	1 672	3 940
9	Forchheim, GKSt	30731	49 296	16 556	6 995	8 720	1 853	825
10	Friedberg, St	29417	61 621	20 151	2 030	7 781	2 492	449
11	Neuburg a.d.Donau, GKSt	28541	61 430	18 570	3 634	8 442	4 049	5 500
12	Schwandorf, GKSt	28135	46 147	12 777	4 555	6 700	1 120	4 481
13	Kulmbach, GKSt	27862	46 500	17 023	1 859	9 525	874	4 500
14	Königsbrunn, St	27285	36 372	16 188	5 199	3 606	1 867	3 846
15	Garmisch-Partenk., M	26433	60 109	17 138	7 588	18 068	1 263	7 354
16	Landsberg am Lech, GKSt	26199	60 635	18 615	2 719	8 092	1 711	11 432
17	Lauf a.d.Pegnitz, St	26070	48 719	16 843	1 836	7 515	599	863
18	Unterschleißheim, St	25849	73 055	31 848	2 087	5 225	228	6 905
19	Roth, St	25044	39 175	15 552	4 149	5 398	2 558	1 200
20	Zirndorf, St	25041	33 863	14 293	3 350	4 265	1 695	4 481
21	Waldkraiburg, St	24631	34 003	14 317	2 692	4 822	1 373	2 000
22	Lindau(Bodensee), GKSt	24343	45 933	14 780	5 506	10 147	473	7 500
23	Olching	23824	44 670	14 880	1 767	4 972	1 760	3 709
24	Geretsried, St	23388	35 543	15 747	1 537	2 234	301	3 149
25	Herzogenaurach, St	23228	59 277	31 039	1 639	3 721	446	-
26	Pfaffenhofen/Ilm, St	22965	38 456	16 250	1 572	7 133	885	700
27	Starnberg, St	22543	29 670	11 647	1 305	6 376	1 500	1 400
28	Senden, St	22182	24 684	13 357	2 466	2 627	618	2 300
29	Neusäß, St	21838	29 773	14 901	2 293	5 812	3 488	184
30	Lichtenfels, St	21556	28 954	10 277	4 795	4 590	777	-
31	Bad Kissingen, GKSt	21532	47 413	11 408	5 674	12 692	567	1 286
32	Traunreut, St	21451	42 557	19 560	1 101	2 644	329	-
33	Kitzingen, GKSt	21440	47 871	13 420	2 524	9 529	1 896	-
34	Weilheim i.OB, St	21339	28 268	14 269	2 749	3 593	1 468	262
35	Sonthofen, St	21328	37 327	12 212	4 568	6 198	1 135	3 975
36	Vaterstetten	21107	30 781	18 116	1 585	3 458	436	-
37	Sulzbach-Rosenberg, St	20868	28 901	10 646	4 582	4 284	1 411	5 039
38	Unterhaching	20748	73 341	23 479	2 208	5 755	146	7 340
39	Aichach, St	20743	31 865	10 707	4 771	6 267	1 513	-
40	Gersthofen, St	20046	39 987	17 073	1 232	4 908	1 132	-
41	Günzburg, GKSt	19661	31 545	12 655	2 350	4 326	566	-
42	Nördlingen, GKSt	19617	33 286	12 301	1 489	3 550	1 489	623
43	Puchheim	19606	48 685	19 381	1 506	2 485	1 102	-
44	Ottobrunn	19366	31 863	16 779	1 422	4 093	269	0
45	Gauting	19366	30 399	15 128	1 585	5 496	262	-
46	Gröbenzell	19083	29 788	14 718	1 760	2 174	278	-
47	Alzenau i.UFr., St	18981	36 597	14 720	1 114	3 641	1 444	-
48	Dingolfing, St	18787	66 567	8 061	1 146	9 017	1 587	-
49	Dillingen/Donau, GKSt	18677	45 121	9 419	2 442	4 495	1 186	198
50	Marktobersdorf, St	18483	26 431	14 273	960	3 048	854	2 052
51	Marktredwitz, GKSt	18463	34 981	10 977	4 165	3 109	2 403	1 993
52	Kronach, St	18342	32 632	12 296	842	4 830	2 215	7 602
53	Burghausen, St	18317	62 982	20 343	1 220	3 332	1 452	5 500
54	Donauwörth, GKSt	18288	37 253	11 648	2 411	4 340	3 155	2 832
55	Traunstein, GKSt	18206	42 277	12 650	2 060	9 696	2 276	1 700
56	Neufahrn b.Freising	18180	28 487	11 152	1 370	2 091	486	1 500
57	Karlsfeld	18141	36 214	14 344	1 377	1 778	363	-
58	Taufkirchen	17980	20 740	15 469	1 159	3 160	60	-
59	Kolbermoor, St	17890	32 254	9 005	3 043	4 366	2 376	3 300
60	Weißenburg i.Bay., GKSt	17757	35 017	10 807	2 058	6 011	954	69
61	Mühlendorf a.Inn, St	17602	42 672	11 569	1 796	5 827	3 266	-
62	Selb, GKSt	17499	29 961	9 545	2 820	5 869	1 912	2 121
63	Haar	17496	36 976	20 963	1 086	6 643	798	3 116
64	Cham, St	17405	29 242	10 945	1 574	4 936	2 535	1 467
65	Bad Aibling, St	17386	34 747	9 780	3 142	5 195	389	3 000
66	Moosburg a.d.Isar, St	17194	30 621	15 632	2 910	4 530	615	-
67	Bad Tölz, St	17179	51 458	9 609	2 794	10 589	2 863	1 559
68	Oberasbach, St	17169	23 375	9 595	2 516	3 542	366	-
69	Wolfratshausen, St	17134	26 919	13 679	1 209	3 851	198	1 785
70	Gilching	16858	21 029	12 439	1 143	1 786	448	1 050

1) Einschli. abschlußtechnische Vorgänge - 2) Baumaßnahmen, Erwerb von Grundstücken sowie bewegl. Sachen des Anlagevermögens.-vorgänge).

Gemeinden mit 10 000 und mehr Einwohnern in Bayern 2003

Veräußerung v. Vermögen, Beiträge u. ähnliche Entgelte	Ausgaben					Kennzahlen			Lfd. Nr.
	Verwaltungs- u. Vermögenshaushalt zusammen 1)	darunter				Steuerdeckungs-	Personal-ausgaben-	Sach-investitions- 2)	
		Personal-ausgaben	sächlicher Verwaltungs- und Betriebsaufwand	allgemeine Zuweisungen und Umlagen	Baumaßnahmen				
						%			
EUR									
7 379	107 397	24 170	15 389	21 240	7 288	42,2	28,0	14,8	1
6 458	110 242	20 193	14 646	13 692	28 464	43,8	23,3	41,9	2
4 941	75 617	12 989	13 012	12 913	11 539	42,2	21,8	28,3	3
3 234	77 692	14 097	12 471	22 492	6 305	50,2	22,6	12,6	4
565	55 623	10 403	7 384	16 595	4 596	58,8	22,2	12,0	5
2 345	57 294	12 642	7 841	13 215	7 938	47,4	26,3	20,4	6
2 002	48 170	8 453	8 140	13 644	4 504	68,2	20,0	18,9	7
3 170	65 641	14 530	7 007	11 346	6 572	40,0	32,5	20,0	8
1 770	52 772	12 809	5 857	10 057	6 412	41,1	31,8	21,9	9
8 360	59 705	9 276	5 163	11 090	4 863	43,9	20,2	28,7	10
1 359	53 439	9 340	7 256	10 503	7 337	45,5	22,9	20,9	11
7 827	46 908	9 313	6 502	8 736	3 666	38,9	28,4	12,9	12
3 526	48 547	5 952	9 636	13 036	2 196	43,7	15,3	7,3	13
267	36 581	6 421	4 022	8 390	4 777	54,4	21,6	23,8	14
1 966	61 137	18 172	11 930	11 312	3 864	33,3	35,3	10,9	15
7 379	55 506	10 522	8 003	9 425	9 210	42,6	24,1	32,6	16
806	45 765	10 275	5 637	9 155	5 298	50,5	30,8	18,4	17
1 473	67 853	5 105	6 495	11 302	4 767	65,8	10,6	15,1	18
2 125	36 205	7 766	5 864	7 698	4 025	49,6	24,8	20,3	19
470	34 091	7 804	3 892	7 420	5 248	50,3	27,5	23,3	20
1 174	33 029	7 088	6 351	8 492	1 841	51,2	25,4	9,0	21
953	46 581	14 599	6 032	8 380	3 333	39,3	38,8	11,8	22
1 878	43 747	7 032	5 407	9 237	9 180	42,8	20,2	33,0	23
893	34 040	4 750	4 219	9 118	6 220	55,4	16,7	27,4	24
581	44 356	7 276	5 492	14 463	4 314	90,0	21,1	16,0	25
1 554	41 448	8 804	6 086	7 975	2 522	55,5	30,1	14,2	26
1 274	30 917	6 428	4 839	7 566	2 417	47,4	26,2	15,8	27
1 512	25 517	6 066	4 623	7 481	1 566	57,8	26,2	15,2	28
1 300	26 490	5 673	4 707	7 471	2 132	59,4	22,6	10,6	29
2 268	27 157	7 360	5 380	6 376	2 105	43,2	31,0	10,7	30
4 584	50 400	13 455	8 116	7 744	3 389	29,3	34,5	9,9	31
2 152	36 165	7 135	3 590	9 012	1 552	78,1	28,5	18,9	32
1 763	48 962	10 228	5 282	8 989	3 092	44,9	34,2	16,4	33
1 968	26 259	6 975	3 647	6 523	2 793	61,0	29,8	15,3	34
491	37 411	7 750	5 262	7 202	1 223	48,5	30,8	9,0	35
1 753	28 392	5 220	5 350	8 538	1 540	72,5	20,9	11,4	36
1 524	30 629	7 689	3 560	6 670	2 542	42,7	30,8	12,2	37
33	60 162	7 507	7 459	13 597	2 797	58,9	18,8	11,8	38
1 424	31 898	6 642	4 312	4 830	1 997	48,4	30,0	17,0	39
3 156	30 482	5 557	5 788	6 318	6 086	64,3	20,9	29,2	40
4 680	28 564	7 625	4 094	6 570	467	57,9	34,9	4,8	41
1 439	32 392	7 462	3 560	6 634	2 996	50,7	30,8	17,3	42
1 060	32 157	4 362	3 155	9 692	5 036	76,4	17,2	23,9	43
238	28 001	3 699	3 998	9 011	1 732	67,5	14,9	12,7	44
853	33 108	6 919	5 964	8 119	2 461	58,4	26,7	12,8	45
1 002	29 377	5 053	2 873	7 298	1 882	72,6	24,9	13,8	46
829	31 018	6 215	3 402	6 852	4 879	57,4	24,3	24,6	47
1 924	73 907	6 817	7 694	10 011	8 766	20,0	16,9	29,6	48
2 234	43 743	6 405	4 724	5 053	3 712	38,2	26,0	26,0	49
974	27 531	5 178	4 594	6 968	1 616	64,2	23,3	11,6	50
2 681	38 463	8 441	2 943	6 341	1 229	44,0	33,9	5,7	51
1 061	39 336	5 235	3 127	8 798	2 068	48,8	20,8	10,5	52
961	58 080	7 266	6 599	14 842	2 986	41,4	14,8	12,0	53
4 453	34 311	6 755	5 387	6 037	5 418	45,3	26,3	24,4	54
2 184	41 297	9 696	6 070	7 128	4 271	41,5	31,8	16,9	55
5 169	28 617	5 699	2 465	8 139	4 666	43,7	22,4	25,2	56
1 379	28 223	4 261	3 781	7 951	1 088	70,9	21,1	8,0	57
25	23 210	2 666	4 008	10 471	1 381	67,6	11,6	17,4	58
883	31 095	4 113	2 441	5 503	8 399	40,1	18,3	38,5	59
1 023	31 018	8 344	3 641	6 255	3 960	44,2	34,1	20,5	60
1 467	34 919	7 375	5 079	5 800	6 754	41,5	26,5	27,9	61
632	31 556	7 858	4 162	5 923	1 834	39,8	32,7	13,8	62
532	31 974	2 948	7 037	6 635	6 989	75,5	10,6	30,3	63
1 530	29 622	5 423	3 604	5 129	4 792	48,6	24,1	24,3	64
1 197	33 838	4 249	4 359	5 146	5 002	40,3	17,5	30,6	65
803	26 537	5 765	3 803	4 357	1 367	76,5	28,2	10,3	66
3 282	48 972	8 773	7 414	6 149	7 036	28,5	26,0	26,8	67
1 715	22 883	4 668	3 136	5 262	2 279	57,4	27,9	16,5	68
745	25 847	5 469	3 683	7 090	959	68,3	27,3	6,2	69
1 856	21 748	4 697	3 093	6 364	3 787	59,2	22,4	23,1	70

3) Jeweils bezogen auf die bereinigten Gesamtausgaben (ohne haushaltstechnische Verrechnungen und ohne besondere Finanzierungs-

Tab.17 Ausgewählte Einnahmen und Ausgaben der Kreisangehörigen

Lfd. Nr.	Gemeinde	Einwohner am 30.6. des Berichtsjahres	Einnahmen					
			Verwaltungs- u. Vermögenshaushalt zusammen 1)	darunter				Kredite und innere Darlehen
				Steuern (netto)	allgemeine Zuweisungen und Umlagen	sonstige Einnahmen aus Verwaltung und Betrieb	Zuweisungen und Zuschüsse für Investitionen	
							1 000	
71	Vilshofen, St	16674	18 402	8 150	4 094	2 061	1 053	-
72	Neustadt b.Coburg,GKSt	16636	35 216	9 102	797	5 197	948	1 057
73	Bad Reichenhall, GKSt	16635	35 773	9 951	3 878	9 024	6 096	1 500
74	Bobingen, St	16607	29 719	8 313	1 453	4 049	1 119	2 955
75	Gunzenhausen, St	16563	28 519	9 845	1 910	5 456	1 471	-
76	Großostheim, M	16329	40 963	8 968	864	5 790	632	-
77	Illertissen, St	16207	28 059	8 378	1 082	6 274	1 105	1 100
78	Lohr a.Main, St	16182	36 561	15 620	1 384	5 123	813	-
79	Wendelstein, M	16150	26 089	11 277	981	2 855	286	250
80	Schrobenhausen, St	16113	22 675	11 073	1 258	2 040	719	747
81	Bad Neustadt/Saale, St	16077	46 187	12 102	838	7 642	1 372	-
82	Penzberg, St	15959	45 443	22 725	847	4 432	1 881	-
83	Kelheim, St	15884	18 934	10 414	2 210	1 886	992	-
84	Bruckmühl, M	15873	24 689	9 242	1 923	3 370	339	1 392
85	Freilassing, St	15723	28 212	11 222	1 284	4 869	476	-
86	Garching b.München, St	15519	65 271	14 172	1 154	3 787	34 154	-
87	Karlstadt, St	15296	21 883	8 087	1 378	2 650	2 524	1 029
88	Altdorf b.Nürnberg, St	15257	23 599	8 389	2 221	3 329	793	911
89	Holzkirchen, M	15091	36 409	15 268	1 130	3 278	193	-
90	Regenstauf, M	14974	23 150	8 919	2 252	2 457	204	-
91	Stadtbergen, M	14679	28 079	8 336	2 363	3 860	276	8 878
92	Ismaning	14598	57 347	23 347	939	5 622	25	-
93	Pocking, St	14571	21 293	5 999	3 521	2 572	1 521	989
94	Immenstadt/Allgäu, St	14370	27 660	9 393	1 661	9 141	2 099	1 000
95	Pegnitz, St	14342	18 198	7 071	2 624	1 123	1 036	2 310
96	Eckental, M	14236	18 592	8 297	1 761	2 789	1 099	2 680
97	Mindelheim, St	14133	25 671	9 132	1 778	6 302	759	-
98	Stein, St	13945	19 288	8 307	1 844	3 719	232	1 781
99	Füssen, St	13934	27 135	9 218	3 196	4 990	336	4 210
100	Bad Wörishofen, St	13850	30 508	7 947	2 118	9 012	1 407	2 500
101	Rödental, St	13824	16 671	8 323	1 555	1 743	347	3 260
102	Mainburg, St	13772	21 651	7 563	2 488	4 175	494	1 000
103	Feucht, M	13637	26 029	8 801	1 234	2 405	403	-
104	Haßfurt, St	13402	21 514	8 297	717	3 756	650	1 570
105	Höchstadt/Aisch, St	13368	19 468	8 186	833	4 213	1 577	789
106	Hösbach, M	13258	24 640	7 999	2 625	5 753	236	-
107	Gräfening	13249	39 619	13 700	1 165	5 497	32	-
108	Treuchtlingen, St	13204	33 306	6 534	2 919	4 911	3 161	1 403
109	Weißenhorn, St	13192	23 698	8 148	654	4 528	260	-
110	Dorfen, St	13157	20 094	7 022	2 651	2 709	209	750
111	Eichstätt, GKSt	13110	17 954	7 557	3 303	2 249	232	-
112	Vöhringen, St	13089	23 691	6 872	1 013	4 714	271	-
113	Schwabmünchen, St	13029	23 732	8 738	1 479	3 510	2 745	-
114	Landau a.d.Isar, St	12991	18 812	9 428	2 516	1 605	377	-
115	Eching	12980	42 747	13 267	880	2 967	1 325	8 195
116	Altötting, St	12961	23 676	7 695	2 650	5 786	352	1 740
117	Hilpoltstein, St	12910	22 303	6 231	2 902	4 133	750	1 000
118	Eggenfelden, St	12908	17 688	10 002	333	2 240	479	250
119	Neustadt a.d.Donau, St	12686	20 481	8 307	1 007	3 025	928	2 000
120	Krumbach(Schwaben), St	12634	17 704	8 188	1 715	3 299	476	-
121	Peißenberg, M	12604	13 042	5 772	1 785	2 425	877	-
122	Lappersdorf, M	12588	12 507	6 120	2 028	1 374	798	315
123	Maisach	12509	16 268	7 230	1 610	1 925	682	-
124	Hauzenberg, St	12480	23 861	6 590	2 746	4 214	968	-
125	Regen, St	12473	20 318	5 051	2 740	2 997	746	2 375
126	Abensberg, St	12457	16 093	6 386	2 653	998	495	-
127	Schongau, St	12442	29 320	8 552	910	3 778	327	1 590
128	Neustadt a.d.Aisch, St	12437	27 605	8 752	1 606	4 103	1 639	4 225
129	Neutraubling, St	12424	33 812	17 024	725	5 429	1 588	-
130	Hersbruck, St	12422	33 138	8 313	877	4 548	503	8 750
131	Mering, M	12411	19 210	7 302	1 968	2 888	575	3 000
132	Plattling, St	12400	19 211	11 346	653	1 763	587	600
133	Grafring b.München, St	12334	15 223	8 083	899	2 445	528	560
134	Mömbris, M	12296	19 534	5 287	2 654	1 935	774	4 371
135	Wasserburg a.Inn, St	12277	28 304	8 870	816	5 719	1 837	-
136	Oberhaching	12265	25 450	4 196	881	4 780	804	-
137	Feuchtwangen, St	12202	26 881	8 386	3 327	3 692	1 703	-
138	Röthenbach/Pegnitz, St	12189	25 594	10 951	750	3 164	797	1 800
139	Kirchheim b.München	12164	45 155	17 853	960	2 829	580	4 000
140	Neubiberg	12146	27 683	6 690	2 887	1 476	1 154	-

1) Einschli. abschlußtechnische Vorgänge - 2) Baumaßnahmen, Erwerb von Grundstücken sowie bewegl. Sachen des Anlagevermögens.-vorgänge).

Gemeinden mit 10 000 und mehr Einwohnern in Bayern 2003

Veräußerung v. Vermögen, Beiträge u. ähnliche Entgelte	Ausgaben					Kennzahlen			Lfd. Nr.
	Verwaltungs- u. Vermögenshaushalt zusammen 1)	darunter				Steuerdeckungs-	Personal- ausgaben-	Sach- investiti- ons- 2)	
		Personal- ausgaben	sächlicher Verwaltungs- und Betriebs- aufwand	allgemeine Zuweisungen und Umlagen	Baumaß- nahmen				
						%			
EUR									
787	18 636	4 689	2 438	4 385	2 932	51,0	29,4	21,3	71
871	32 205	6 591	4 076	9 291	1 784	37,5	27,2	8,9	72
71	35 040	9 129	5 382	5 711	2 295	31,0	28,4	8,8	73
2 846	31 983	5 178	3 552	6 131	3 068	35,7	22,3	27,7	74
1 195	26 410	5 753	3 689	5 688	2 587	46,8	27,3	18,2	75
762	42 583	5 903	5 589	9 167	3 678	35,1	23,1	17,0	76
2 237	32 500	5 043	3 875	4 943	3 467	34,5	20,8	15,6	77
2 024	34 301	6 661	4 017	5 136	3 477	69,0	29,4	18,2	78
411	22 125	4 260	2 951	5 852	2 267	61,7	23,3	17,5	79
1 744	21 704	4 628	2 360	5 799	1 446	60,3	25,2	18,2	80
2 214	38 915	4 915	7 384	5 304	7 687	42,5	17,3	29,7	81
380	42 290	5 807	5 636	6 441	2 762	90,2	23,1	19,8	82
1 403	19 403	5 011	2 623	4 297	3 286	61,8	29,8	20,8	83
1 279	26 987	4 741	3 089	5 011	1 494	57,0	29,3	15,1	84
664	26 841	4 943	3 605	5 082	5 316	52,3	23,0	27,6	85
6 366	58 993	5 581	4 446	6 453	36 403	25,8	10,2	70,3	86
712	22 095	5 250	3 121	4 854	3 179	43,0	27,9	21,4	87
1 824	25 575	4 558	2 435	4 577	2 571	47,8	25,9	21,0	88
1 825	29 513	4 092	3 231	5 287	3 654	71,4	19,1	32,3	89
2 442	18 994	4 872	2 778	3 605	665	65,2	35,6	12,7	90
629	27 309	3 656	3 102	4 479	7 328	38,4	16,8	36,4	91
623	63 347	7 656	4 504	12 551	6 611	50,6	16,6	41,0	92
2 193	22 415	3 012	1 812	4 169	3 828	35,0	17,6	34,8	93
1 142	29 388	6 863	5 039	5 254	3 598	38,7	28,3	17,5	94
387	18 053	3 667	1 965	3 895	3 662	43,6	22,6	23,6	95
825	17 814	3 301	2 217	4 872	3 361	49,9	19,8	21,9	96
2 786	21 259	5 734	3 664	3 427	2 318	52,3	32,8	15,6	97
689	20 890	5 304	3 505	4 326	1 547	52,1	33,3	12,0	98
274	31 604	6 683	5 574	4 953	367	41,7	30,2	5,9	99
1 155	30 064	6 098	7 614	4 466	3 279	32,6	25,0	18,1	100
436	16 856	3 031	2 618	4 198	618	64,6	23,5	6,3	101
1 262	21 682	3 529	2 605	3 994	956	47,1	22,0	6,8	102
3	23 014	2 996	2 668	3 829	3 448	59,7	20,3	25,2	103
1 304	23 894	3 385	2 151	4 599	4 333	44,5	18,2	28,0	104
2 066	19 623	4 300	3 076	4 468	3 195	48,8	25,6	23,9	105
1 145	20 168	3 810	2 860	3 179	1 682	57,5	27,4	14,9	106
52	36 016	4 527	4 679	10 068	931	50,4	16,7	15,7	107
2 651	27 497	4 214	3 966	3 682	4 143	34,4	22,2	25,1	108
2 839	23 511	6 508	3 441	5 257	681	46,8	37,4	7,1	109
733	21 573	4 184	2 678	3 577	2 000	44,4	26,5	21,8	110
824	15 941	4 698	2 496	3 262	659	55,0	34,2	10,2	111
1 458	21 719	4 367	3 762	3 924	1 835	43,1	27,4	16,9	112
490	22 278	3 527	3 156	3 999	3 479	54,2	21,9	24,2	113
1 545	14 965	3 915	2 506	2 892	1 777	71,5	29,7	24,7	114
119	39 097	6 384	3 859	7 168	1 721	63,4	30,5	10,6	115
674	21 809	3 445	6 248	4 170	640	49,3	22,1	5,3	116
3 085	22 504	3 384	4 596	3 638	5 348	33,1	18,0	32,9	117
988	18 641	6 088	2 594	5 460	673	62,5	38,0	5,5	118
777	20 982	3 511	3 231	3 800	2 992	53,3	22,5	21,5	119
157	16 085	4 272	4 225	3 562	621	60,6	31,6	6,2	120
420	13 523	3 110	1 861	4 159	662	50,2	27,1	7,8	121
1 649	13 317	2 535	1 416	3 607	2 732	49,5	20,5	25,9	122
2 561	15 955	2 606	2 608	3 930	1 054	53,7	19,3	18,3	123
1 102	23 183	2 259	4 471	3 469	3 486	39,5	13,5	26,7	124
823	21 832	4 113	2 863	3 430	3 018	32,1	26,2	23,6	125
208	14 808	3 203	1 607	3 445	1 330	56,1	28,1	13,9	126
3 578	25 295	5 577	3 215	7 647	744	42,9	28,0	4,7	127
1 420	24 858	4 218	3 144	3 560	2 529	50,4	24,3	19,4	128
4 840	30 277	3 585	4 622	3 575	6 702	83,8	17,7	34,7	129
618	34 066	4 703	4 872	5 495	1 940	27,0	15,3	8,6	130
361	19 754	2 376	1 673	4 776	3 088	50,6	16,5	23,9	131
571	17 355	4 268	2 051	6 302	1 492	69,8	26,3	15,9	132
113	14 448	2 338	2 319	5 174	1 104	60,2	17,4	11,7	133
672	21 290	2 248	1 798	3 094	3 095	40,6	17,3	32,5	134
983	27 736	4 940	4 815	4 526	1 780	49,9	27,8	12,1	135
3 122	23 258	5 357	3 635	4 406	4 201	19,0	24,3	29,9	136
1 853	24 573	3 814	2 710	4 027	2 932	52,2	23,7	27,8	137
62	23 493	5 257	2 462	5 119	2 066	63,8	30,6	20,2	138
945	40 650	3 998	3 374	8 766	2 735	67,4	15,1	15,4	139
678	16 095	3 358	2 769	2 779	722	43,0	21,6	18,7	140

3) Jeweils bezogen auf die bereinigten Gesamtausgaben (ohne haushaltstechnische Verrechnungen und ohne besondere Finanzierungs-

Tab.17 Ausgewählte Einnahmen und Ausgaben der Kreisangehörigen

Lfd. Nr.	Gemeinde	Einwohner am 30.6. des Berichtsjahres	Einnahmen					
			Verwaltungs- u. Vermögenshaushalt zusammen 1)	darunter				
				Steuern (netto)	allgemeine Zuweisungen und Umlagen	sonstige Einnahmen aus Verwaltung und Betrieb	Zuweisungen und Zuschüsse für Investitionen	Kredite und innere Darlehen
							1 000	
141	Murnau a.Staffelsee, M	12087	23 763	9 177	1 479	2 840	1 771	365
142	Bad Windsheim, St	12048	22 466	6 199	2 028	4 693	908	1 759
143	Osterhofen, St	12045	19 449	5 093	3 270	1 068	1 283	1 600
144	Peiting, M	12003	15 776	5 855	2 004	2 799	912	700
145	Burglengenfeld, St	11923	13 026	4 906	3 501	1 159	636	312
146	Hammelburg, St	11922	16 912	5 841	2 584	1 675	728	1 607
147	Pfarrkirchen, St	11910	13 582	7 087	1 270	1 618	538	485
148	Buchloe, St	11730	19 553	7 659	461	3 566	1 301	3 535
149	Münchberg, St	11667	17 334	6 783	508	3 429	398	1 075
150	Trostberg, St	11666	20 038	7 256	559	2 345	683	-
151	Dinkelsbühl, GKSt	11620	27 290	6 111	1 577	4 843	2 857	3 740
152	Ochsenfurt, St	11592	11 565	6 244	638	1 138	574	-
153	Lindenberg/Allgäu, St	11544	17 190	7 166	739	2 374	804	1 200
154	Eichenau	11539	14 310	8 313	1 002	1 011	1 119	1 525
155	Burgthann	11501	14 837	5 691	1 781	1 442	347	1 500
156	Gemünden a.Main, St	11461	16 591	5 797	2 231	2 077	374	1 602
157	Rothenburg/Tauber, GKSt	11444	28 277	10 060	702	6 859	1 844	-
158	Oberschleißheim	11442	19 501	9 493	775	5 250	62	-
159	Altdorf	11408	19 263	6 415	1 615	1 973	312	-
160	Roding, St	11397	21 674	8 011	446	2 769	1 357	2 330
161	Vilsbiburg, St	11370	25 204	16 606	558	3 064	1 288	228
162	Ergolding, M	11364	24 955	7 734	669	3 023	712	-
163	Hirschaid, M	11350	15 745	8 089	532	3 167	653	-
164	Miesbach, St	11307	20 052	7 368	1 287	4 142	465	3 179
165	Raubling	11275	14 400	7 327	818	1 135	338	-
166	Manching, M	11245	22 140	6 185	1 726	2 555	434	-
167	Poing	11174	16 977	10 546	1 072	2 491	259	-
168	Meitingen, M	11123	13 249	5 624	1 637	2 346	187	-
169	Markt Schwaben, M	11056	17 591	7 363	858	3 740	400	798
170	Markttheidenfeld, St	10986	31 226	14 248	713	3 989	708	3 000
171	Ebersberg, St	10982	22 304	7 139	836	3 906	1 274	1 960
172	Grünwald	10976	86 953	37 005	1 043	8 641	2	-
173	Lauingen (Donau), St	10945	14 058	6 534	1 678	2 355	680	530
174	Kissing	10885	11 456	6 405	1 663	1 909	251	-
175	Essenbach, M	10820	25 926	377	529	1 764	309	-
176	Wolnzach, M	10817	21 175	6 034	936	1 833	828	6 000
177	Planegg	10755	38 566	13 737	813	3 288	88	-
178	Burgkirchen a.d.Alz	10714	18 655	11 291	549	918	671	1 000
179	Waldkirchen, St	10703	12 058	3 711	2 844	1 816	645	1 000
180	Werneck, M	10699	15 455	4 496	2 780	2 084	514	2 500
181	Gaimersheim, M	10677	23 551	10 831	660	2 526	135	-
182	Bad Staffelstein, St	10671	20 654	4 429	1 948	4 962	478	2 718
183	Langenzenn, St	10659	27 274	6 198	771	8 353	210	1 613
184	Bad Abbach, M	10585	14 544	5 475	2 577	1 520	380	2 057
185	Maxhütte-Haidhof, St	10472	12 672	4 553	2 206	1 740	375	-
186	Zwiesel, St	10459	18 832	5 313	2 444	3 503	1 308	1 600
187	Wunsiedel, St	10340	25 452	5 047	2 243	5 717	1 834	2 618
188	Kümmersbruck	10326	14 341	4 811	2 404	1 528	70	-
189	Bogen, St	10315	13 730	4 842	2 320	1 595	481	1 940
190	Rehau, St	10252	16 520	6 663	416	2 819	1 437	71
191	Feldkirchen-Westerham	10204	25 906	6 581	629	2 840	741	38
192	Diedorf, M	10163	12 910	5 841	1 192	887	265	0
193	Prien a.Chiemsee, M	10127	20 051	6 256	1 596	4 909	301	2 350
194	Veitshöchheim	10098	16 816	5 177	1 509	4 498	350	-
195	Erlenbach a.Main, St	10087	15 155	4 032	1 841	3 838	301	949
196	Cadolzburg, M	10084	13 248	7 773	1 903	814	151	706
197	Goldbach, M	10078	27 925	7 659	679	3 722	567	61
198	Simbach a.Inn, St	10048	15 369	4 382	2 100	2 662	470	2 445
199	Roßtal, M	10001	12 382	4 352	2 251	2 318	563	2 500
200	Insgesamt	3243773	6 127 356	2 236 445	400 134	891 709	237 712	328 278

1) Einschli. abschlusstechnische Vorgänge – 2) Baumaßnahmen, Erwerb von Grundstücken sowie bewegl. Sachen des Anlagevermögens.– vorgänge).

Gemeinden mit 10 000 und mehr Einwohnern in Bayern 2003

Veräußerung v. Vermögen, Beiträge u. ähnliche Entgelte	Ausgaben					Kennzahlen			Lfd. Nr.
	Verwaltungs- u. Vermögenshaushalt zusammen 1)	darunter				Steuerdeckungs-	Personal-	Sachinvestitions- 2)	
		Personal-	sächlicher Verwaltungs- und Betriebs-	allgemeine Zuweisungen und Umlagen	Baumaß-				
						ausgaben	aufwand	nahmen	
EUR									
3 486	24 220	5 125	2 891	4 062	2 761	57,7	32,3	20,3	141
770	21 184	3 680	2 089	3 171	3 438	43,3	25,7	25,4	142
362	17 637	2 261	1 737	3 212	2 851	43,9	19,5	28,1	143
1 500	15 316	3 814	2 673	3 824	1 248	43,6	28,4	15,9	144
1 003	12 951	2 341	1 418	2 953	2 955	41,7	19,9	27,9	145
1 752	18 187	4 027	2 018	3 625	665	43,2	29,8	10,6	146
511	14 432	3 668	1 836	3 769	1 441	56,4	29,2	16,6	147
2 335	19 017	2 209	1 889	4 881	2 780	50,2	14,5	28,6	148
893	18 878	3 683	2 503	5 189	699	46,6	25,3	6,8	149
1 955	18 828	4 879	2 695	4 582	1 647	50,3	33,8	12,6	150
1 087	27 675	5 526	3 693	4 142	6 299	27,8	25,2	32,0	151
353	12 247	3 489	1 612	3 681	157	59,9	33,5	2,6	152
876	15 455	3 701	1 703	4 552	1 574	53,9	27,8	13,6	153
782	14 898	2 811	1 611	3 876	3 463	60,8	20,6	31,2	154
411	13 765	2 173	2 090	3 625	2 314	50,7	19,4	22,9	155
511	17 076	3 620	2 519	3 013	2 077	47,6	29,7	17,8	156
174	25 068	6 429	4 418	3 482	3 468	50,9	32,5	18,8	157
1 807	19 571	3 378	4 495	3 810	2 111	59,6	21,2	15,7	158
1 469	17 769	2 143	1 422	3 059	1 592	55,6	18,6	31,9	159
1 758	20 310	3 215	2 560	3 715	1 492	51,7	20,7	15,6	160
1 133	12 248	4 734	2 102	2 743	1 250	145,7	41,5	14,7	161
1 296	22 158	2 517	2 882	3 884	3 813	49,4	16,1	33,9	162
647	19 105	2 903	3 167	3 730	3 121	55,1	19,8	26,6	163
539	23 106	3 882	2 171	3 863	1 912	40,0	21,1	24,3	164
584	16 128	2 750	2 354	3 693	1 395	62,7	23,5	17,8	165
1 660	19 412	3 237	3 265	3 048	3 814	41,3	21,6	32,3	166
869	15 943	2 639	2 595	3 103	2 934	74,7	18,7	23,0	167
756	17 299	2 858	2 582	3 012	1 140	50,7	25,8	15,3	168
192	19 190	2 855	2 586	3 873	1 977	53,3	20,7	17,7	169
956	34 076	5 503	3 972	7 006	6 101	59,1	22,8	28,3	170
1 557	22 377	3 154	2 962	4 548	1 203	46,7	20,6	11,2	171
261	83 811	6 953	6 502	16 369	2 719	82,6	15,5	8,0	172
686	14 357	3 687	2 384	3 089	331	54,2	30,6	5,8	173
527	12 161	2 355	1 643	3 277	1 018	64,5	23,7	17,6	174
5 069	25 508	2 769	2 199	5 070	2 145	2,0	14,5	16,9	175
3 306	18 768	2 802	2 550	3 098	2 428	47,9	22,3	23,1	176
87	37 435	4 041	4 280	9 426	2 448	51,4	15,1	21,7	177
939	15 595	2 288	2 531	4 357	2 900	82,0	16,6	22,6	178
254	12 620	2 404	1 851	3 044	1 044	35,9	23,3	10,6	179
1 223	14 437	2 190	1 577	2 712	1 391	39,0	19,0	23,8	180
3 029	17 222	2 751	3 327	4 353	1 530	78,1	19,8	17,6	181
1 113	21 686	3 037	3 626	2 879	2 045	29,6	20,3	18,4	182
287	25 600	4 124	6 936	3 368	1 574	35,3	23,5	13,2	183
293	13 914	2 056	1 782	2 512	2 897	49,8	18,7	27,6	184
566	12 106	2 126	1 661	2 126	1 633	49,8	23,3	23,4	185
922	20 522	3 531	2 393	2 961	2 935	34,8	23,1	28,8	186
377	25 658	6 259	3 339	3 436	2 964	26,7	33,1	18,0	187
242	15 226	1 915	1 484	3 068	1 655	49,7	19,8	19,8	188
585	14 253	2 532	1 711	2 600	1 861	44,5	23,3	22,9	189
677	16 339	2 430	2 582	3 851	1 710	52,8	19,3	15,8	190
2 486	21 573	2 720	2 339	4 464	2 847	43,4	17,9	24,9	191
46	12 091	2 204	981	3 411	446	62,7	23,7	9,0	192
321	23 431	2 599	2 349	3 555	1 081	43,4	18,0	8,3	193
449	17 852	3 296	2 713	3 616	2 101	37,7	24,0	16,8	194
203	14 452	3 891	2 440	2 059	638	37,8	36,5	12,9	195
792	15 547	3 127	1 225	2 882	842	70,5	28,4	12,7	196
250	21 772	2 701	2 166	3 117	2 440	59,8	21,1	27,6	197
389	16 259	2 896	1 960	3 219	2 682	36,1	23,8	26,4	198
138	10 383	896	1 903	2 616	3 354	44,1	9,1	34,8	199
299 918	5 890 532	1 074 203	793 449	1 199 449	657 733	49,9	24,0	20,0	200

3) Jeweils bezogen auf die bereinigten Gesamtausgaben (ohne haushaltstechnische Verrechnungen und ohne besondere Finanzierungs-

18. Kommunale Steuern der kreisfreien Städte, Landkreise und der

Lfd. Nr.	Gebiet	Grundsteuer				Gewerbsteuer					
		A		B		brutto		Umlage		netto	
		1 000 €	€ je Einw.	1 000 €	€ je Einw.	1 000 €	€ je Einw.	1 000 €	€ je Einw.	1 000 €	€ je Einw.
Zusammenstellung nach Regierungsbezirken											
Kreisfreie Städte											
1	Oberbayern	468	0,33	228 305	162,34	982 761	698,79	287 498	204,43	695 264	494,37
2	Niederbayern	273	1,76	21 240	136,78	40 240	259,12	11 785	75,89	28 455	183,24
3	Oberpfalz	142	0,66	30 820	142,68	82 150	380,31	25 723	119,08	56 428	261,23
4	Oberfranken	155	0,65	30 684	129,60	100 500	424,50	37 349	157,76	63 151	266,74
5	Mittelfranken	494	0,63	118 988	151,13	321 906	408,87	112 760	143,22	209 146	265,65
6	Unterfranken	114	0,45	35 760	140,09	82 116	321,70	17 543	68,73	64 573	252,97
7	Schwaben	304	0,75	55 194	136,38	113 413	280,23	29 491	72,87	83 922	207,36
8	Zusammen	1 950	0,56	520 991	150,50	1 723 086	497,76	522 148	150,84	1 200 938	346,92
Kreisangehörige Gemeinden											
1	Oberbayern	18 446	6,67	244 734	88,44	901 572	325,82	306 414	110,73	595 158	215,08
2	Niederbayern	13 895	13,39	78 297	75,43	175 789	169,35	60 944	58,71	114 845	110,64
3	Oberpfalz	7 942	9,09	60 778	69,56	162 313	185,78	59 151	67,70	103 161	118,07
4	Oberfranken	5 646	6,46	65 237	74,64	163 292	186,83	59 753	68,36	103 539	118,46
5	Mittelfranken	8 495	9,25	72 753	79,21	204 142	222,26	72 514	78,95	131 628	143,31
6	Unterfranken	8 298	7,62	85 553	78,55	203 704	187,03	72 719	66,77	130 984	120,26
7	Schwaben	13 285	9,66	127 063	92,40	317 926	231,18	116 657	84,83	201 268	146,35
8	Zusammen	76 007	8,51	734 415	82,19	2 128 737	238,23	748 152	83,73	1 380 585	154,50
Landkreise ³⁾											
1	Oberbayern	179	0,06	13	0,00	- 4	- 0,00	-	-	- 4	- 0,00
2	Niederbayern	144	0,14	0	0,00	-	-	-	-	-	-
3	Oberpfalz	54	0,06	1	0,00	1	0,00	-	-	1	0,00
4	Oberfranken	174	0,20	4	0,00	3	0,00	-	-	3	0,00
5	Mittelfranken	18	0,02	11	0,01	87	0,09	-	-	87	0,09
6	Unterfranken	219	0,20	4	0,00	-	-	-	-	-	-
7	Schwaben	65	0,05	3	0,00	15	0,01	-	-	15	0,01
8	Zusammen	854	0,10	36	0,00	102	0,01	-	-	102	0,01
Kommunen zusammen											
1	Oberbayern	19 093	4,57	473 052	113,35	1 884 329	451,50	593 912	142,31	1 290 417	309,20
2	Niederbayern	14 312	11,99	99 537	83,41	216 029	181,03	72 728	60,95	143 300	120,09
3	Oberpfalz	8 138	7,47	91 598	84,06	244 464	224,34	84 874	77,89	159 590	146,45
4	Oberfranken	5 975	5,38	95 925	86,36	263 796	237,49	97 102	87,42	166 694	150,07
5	Mittelfranken	9 007	5,28	191 752	112,41	526 135	308,44	185 274	108,61	340 861	199,83
6	Unterfranken	8 631	6,42	121 317	90,24	285 820	212,60	90 263	67,14	195 557	145,46
7	Schwaben	13 654	7,67	182 260	102,40	431 353	242,34	146 148	82,11	285 205	160,23
8	Insgesamt	78 811	6,36	1 255 442	101,27	3 851 925	310,70	1 270 300	102,47	2 581 625	208,24

¹⁾ Neu ab 01.01.1998.- ²⁾ Einschl. Restabwicklung Bagatellsteuern und sonstige Steuern.- ³⁾ Landkreiseigene Steuereinnahmen.

kreisangehörigen Gemeinden in Bayern 2003 nach Regierungsbezirken und Landkreisen

Gemeindeanteil an der Einkommensteuer		Gemeindeanteil an der Umsatzsteuer ¹⁾		Hundesteuer		Zuschlag zur Grund- erwerbsteuer ²⁾ (Restabwicklung)		Kommunale Steuern insgesamt		Lfd. Nr.
1 000 €	€ je Einw.	1 000 DM	€ je Einw.	1 000 €	€ je Einw.	1 000 €	€ je Einw.	1 000 €	€ je Einw.	

Zusammenstellung nach Regierungsbezirken

638 693	454,14	108 607	77,22	2 114	1,50	12	0,01	1 673 462	1 189,92	1
55 495	357,36	7 704	49,61	175	1,12	0	0,00	113 342	729,86	2
66 029	305,68	10 796	49,98	337	1,56	-	-	164 552	711,80	3
69 813	294,88	13 150	55,54	341	1,44	-	-	177 293	748,86	4
276 024	350,60	49 532	62,91	1 549	1,97	-	-	655 732	832,89	5
71 647	280,68	13 299	52,10	309	1,21	-	-	185 701	727,50	6
121 707	300,72	18 751	46,33	534	1,32	0	0,00	280 412	692,87	7
1 299 407	375,37	221 839	64,08	5 358	1,55	12 422	0,00	3 250 495	938,99	8

972 005	351,27	73 573	26,59	3 546	1,28	292	0,11	1 907 754	689,44	1
262 093	252,50	21 603	20,81	977	0,94	-	-	491 711	473,70	2
215 094	246,19	14 937	17,10	926	1,06	3 205	0,00	402 842	461,08	3
237 966	272,26	19 585	22,41	1 240	1,42	-	-	433 215	495,65	4
286 905	312,37	17 930	19,52	1 528	1,66	114 044	0,12	519 353	565,32	5
306 176	281,12	20 569	18,89	1 650	1,51	8 442	0,01	553 239	507,95	6
410 003	298,14	32 492	23,63	2 016	1,47	308 394	0,22	786 436	571,86	7
2 690 243	301,07	200 690	22,46	11 883	1,33	726 228	0,08	5 094 549	570,14	8

-	-	-	-	-	-	0	0,00	188	0,07	1
-	-	-	-	-	-	1	0,00	144	0,14	2
-	-	-	-	-	-	-	-	55	0,06	3
-	-	-	-	-	-	-	-	182	0,21	4
-	-	-	-	-	-	0	0,00	117	0,13	5
-	-	-	-	-	-	-	-	223	0,21	6
-	-	-	-	-	-	0	0,00	83	0,06	7
-	-	-	-	-	-	1	0,00	993	0,11	8

1 610 698	385,94	182 180	43,65	5 660	1,36	305	0,07	3 581 404	858,14	1
317 588	266,14	29 307	24,56	1 152	0,97	675	0,00	605 197	507,16	2
281 124	257,98	25 733	23,61	1 263	1,16	3 205	0,00	567 449	520,74	3
307 779	277,08	32 735	29,47	1 581	1,42	-	-	610 690	549,78	4
562 928	330,01	67 462	39,55	3 077	1,80	114 049	0,07	1 175 202	688,95	5
377 823	281,03	33 869	25,19	1 958	1,46	8 442	0,01	739 163	549,81	6
531 710	298,73	51 243	28,79	2 550	1,43	308 432	0,17	1 066 932	599,42	7
3 989 650	321,81	422 529	34,08	17 241	1,39	739 325	0,06	8 346 037	673,21	8

Noch: 18. Kommunale Steuern der kreisfreien Städte, Landkreise und der

Lfd. Nr.	Gebiet	Gemeindesteuern									
		Grundsteuer				Gewerbesteuer					
		A		B		brutto		Umlage		netto	
		1 000 €	€ je Einw.	1 000 €	€ je Einw.	1 000 €	1 000 €	€ je Einw.	€ je Einw.	1 000 €	€ je Einw.
Regierungsbezirk Oberbayern											
Kreisfreie Städte											
1	Ingolstadt	170	1,43	15 765	132,42	48 690	408,97	25 040	210,32	23 650	198,65
2	München	247	0,20	204 231	166,41	903 435	736,12	253 712	206,72	649 723	529,39
3	Rosenheim	51	0,84	8 309	138,44	30 637	510,47	8 746	145,72	21 891	364,74
4	Zusammen	468	0,33	228 305	162,34	982 761	698,79	287 498	204,43	695 264	494,37
Kreisangehörige Gemeinden											
1	Altötting	823	7,50	8 252	75,16	36 806	335,24	15 484	141,03	21 322	194,21
2	Berchtesgadener Land	506	4,98	10 418	102,54	20 559	202,36	7 569	74,51	12 989	127,86
3	Bad Tölz-Wolfratshausen	547	4,61	9 831	82,85	29 233	246,36	11 550	97,34	17 683	149,02
4	Dachau	892	6,71	11 021	82,97	28 599	215,31	6 157	46,36	22 441	168,95
5	Ebersberg	633	5,19	9 828	80,60	30 231	247,91	13 146	107,80	17 085	140,11
6	Eichstätt	1 536	12,50	8 231	67,01	30 492	248,21	9 618	78,30	20 873	169,92
7	Erding	1 476	12,29	8 881	73,95	32 915	274,10	10 966	91,31	21 950	182,78
8	Freising	1 257	7,95	13 323	84,28	60 671	383,81	22 849	144,55	37 822	239,26
9	Fürstenfeldbruck	506	2,55	16 218	81,74	42 583	214,62	16 244	81,87	26 339	132,75
10	Garmisch-Partenkirchen	267	3,05	12 985	148,24	13 261	151,39	4 708	53,75	8 553	97,65
11	Landsberg a. Lech	841	7,68	8 380	76,47	21 529	196,45	7 906	72,15	13 622	124,30
12	Miesbach	514	5,49	9 824	104,83	27 322	291,57	7 673	81,88	19 649	209,68
13	Mühldorf a. Inn	1 536	13,87	8 490	76,67	29 741	268,56	8 596	77,62	21 145	190,94
14	München	444	1,46	30 545	100,37	264 092	867,84	84 359	277,21	179 733	590,63
15	Neuburg-Schrobenhausen	1 094	12,02	6 547	71,99	21 373	235,02	8 914	98,01	12 460	137,01
16	Pfaffenhofen a. d. Ilm	1 311	11,47	8 373	73,24	22 003	192,48	9 064	79,29	12 939	113,19
17	Rosenheim	1 460	5,99	21 431	87,96	59 917	245,91	21 081	86,52	38 836	159,39
18	Starnberg	330	2,58	13 390	104,62	39 950	312,14	12 217	95,46	27 733	216,68
19	Traunstein	1 561	9,18	17 076	100,43	46 445	273,16	13 969	82,16	32 475	191,0
20	Weilheim-Schongau	911	7,01	11 690	89,92	43 850	337,29	14 343	110,32	29 507	226,97
21	Zusammen	18 446	6,67	244 734	88,44	901 572	325,82	306 414	110,73	595 158	215,08
22	Oberbayern	18 914	4,53	473 039	113,34	1 884 333	451,50	593 912	142,31	1 290 421	309,20

¹⁾ Neu ab 01.01.1998. - ²⁾ Einschl. Restabwicklung Bagatellsteuern und sonstige Steuern

kreisangehörigen Gemeinden in Bayern 2003 nach Regierungsbezirken und Landkreisen

Kreisangehörigen Gemeinden in Bayern 2003 nach Regierungsbezirken und Landkreisen														Lfd. Nr.
Noch: Gemeindesteuern										Landkreiseigene Steuern		Kommunale Steuern insgesamt		
Gemeindeanteil an der Einkommensteuer		Gemeindeanteil an der Umsatzsteuer ¹⁾		Hundesteuer		Zuschlag zur Grunderwerbsteuer (Restabwicklung) ²⁾		Gemeindesteuern zusammen		1 000 €	€ je Einw.	1 000 €	€ je Einw.	
1 000 €	€ je Einw.	1 000 €	€ je Einw.	1 000 €	€ je Einw.	1 000 €	€ je Einw.	1 000 €	€ je Einw.	1 000 €	€ je Einw.	1 000 €	€ je Einw.	
Regierungsbezirk Oberbayern														
39 930	335,40	5 340	44,86	133	1,11	-	-	84 989	713,87	-	-	84 989	713,87	1
579 853	472,46	100 209	81,65	1 928	1,57	12	0,01	1 536 204	1 251,70	-	-	1 536 204	1 251,70	2
18 909	315,07	3 057	50,94	53	0,88	-	-	52 270	870,92	-	-	52 270	870,92	3
638 693	454,14	108 607	77,22	2 114	1,50	12	0,01	1 673 462	1 189,92	-	-	1 673 462	1 189,92	4
35 248	321,05	4 499	40,98	101	0,92	-	-	70 244	639,82	0	0,00	70 244	639,82	1
25 532	251,32	2 490	24,51	122	1,20	-	-	52 057	512,41	3	0,03	52 060	512,43	2
40 331	339,88	2 415	20,36	168	1,42	-	-	70 976	598,14	0	0,00	70 976	598,14	3
54 349	409,17	2 200	16,56	181	1,36	-	-	91 083	685,73	-	-	91 083	685,73	4
54 991	450,95	1 970	16,15	151	1,24	-	-	84 658	694,23	84	0,69	84 741	694,92	5
39 642	322,70	2 145	17,46	121	0,98	-	-	72 548	590,57	6	0,05	72 554	590,62	6
42 001	349,76	2 150	17,91	116	0,96	-	-	76 574	637,65	-	-	76 574	637,65	7
61 634	389,91	4 176	26,42	175	1,11	206	1,30	118 593	750,24	-	-	118 593	750,24	8
90 006	453,64	3 269	16,48	224	1,13	-	-	136 562	688,29	-	-	136 562	688,29	9
25 003	285,44	1 717	19,60	169	1,92	86	0,98	48 780	556,88	-	-	48 780	556,88	10
35 265	321,79	1 580	14,42	174	1,59	-	-	59 863	546,25	3	0,03	59 866	546,28	11
31 945	340,90	2 789	29,76	142	1,52	-	-	64 864	692,19	-	-	64 864	692,19	12
31 192	281,67	2 466	22,27	171	1,54	-	-	65 000	586,95	3	0,03	65 003	586,98	13
128 564	422,48	18 815	61,83	352	1,16	-	-	358 454	1 177,93	67	0,22	358 521	1 178,15	14
28 535	313,77	2 230	24,52	77	0,85	-	-	50 942	560,15	-	-	50 942	560,15	15
38 679	338,37	2 656	23,23	125	1,10	-	-	64 084	560,61	-	-	64 084	560,61	16
71 126	291,92	4 777	19,61	387	1,59	-	-	138 017	566,45	4	0,02	138 021	566,47	17
54 519	425,97	3 564	27,85	188	1,47	-	-	99 723	779,16	10	0,08	99 733	779,24	18
45 420	267,13	5 039	29,64	222	1,30	-	-	101 794	598,68	8	0,05	101 802	598,73	19
38 023	292,47	2 626	20,20	181	1,39	-	-	82 939	637,95	-	-	82 939	637,95	20
972 005	351,27	73 573	26,59	3 546	1,28	292	0,11	1 907 754	689,44	188	0,07	1 907 942	689,51	21
1 610 698	385,94	182 180	43,65	5 660	1,36	305	0,07	3 581 216	858,09	188	0,07	3 581 404	858,14	22

Noch: 18. Kommunale Steuern der kreisfreien Städte, Landkreise und der

Lfd. Nr.	Gebiet	Gemeindesteuern									
		Grundsteuer				Gewerbesteuer					
		A		B		brutto		Umlage		netto	
1 000 €	€ je Einw.	1000 €	€ je Einw.	1 000 €	€ je Einw.	1 000 €	€ je Einw.	1 000 €	€ je Einw.		
Regierungsbezirk Niederbayern											
Kreisfreie Städte											
1	Landshut	75	1,24	8 471	140,70	9 617	159,74	4 107	68,22	5 510	91,52
2	Passau	55	1,08	6 151	121,33	14 589	287,78	3 597	70,95	10 992	216,84
3	Straubing	143	3,22	6 619	149,09	16 034	361,16	4 081	91,91	11 953	269,24
4	Zusammen	273	1,76	21 240	136,78	40 240	259,12	11 785	75,89	28 455	183,24
Kreisangehörige Gemeinden											
1	Deggendorf	1 218	10,40	8 867	75,72	21 667	185,03	7 090	60,55	14 577	124,48
2	Freyung-Grafenau	478	5,80	5 881	71,36	7 783	94,45	2 668	32,38	5 115	62,07
3	Kelheim	1 494	13,28	8 971	79,74	19 774	175,78	6 960	61,87	12 814	113,91
4	Landshut	2 345	16,02	11 103	75,85	31 462	214,95	10 481	71,61	20 980	143,34
5	Passau	2 044	10,85	13 728	72,89	27 982	148,57	7 543	40,05	20 439	108,52
6	Regen	489	5,94	7 268	88,30	17 404	211,43	5 467	66,42	11 937	145,01
7	Rottal-Inn	2 223	18,57	8 315	69,46	23 535	196,60	7 734	64,61	15 801	131,99
8	Straubing-Bogen	2 137	22,00	7 055	72,63	13 195	135,84	4 154	42,77	9 041	93,07
9	Dingolfing-Landau	1 468	15,93	7 109	77,17	12 986	140,96	8 844	96,00	4 142	44,96
10	Zusammen	13 895	13,39	78 297	75,43	175 789	169,35	60 944	58,71	114 845	110,64
11	Niederbayern	14 168	11,87	99 537	83,41	216 029	181,03	72 728	60,95	143 300	120,09
Regierungsbezirk Oberpfalz											
Kreisfreie Städte											
1	Amberg	41	0,93	4 545	101,92	11 534	258,62	2 006	44,99	9 528	213,64
2	Regensburg	73	0,57	21 389	166,47	44 373	345,35	15 024	116,93	29 350	228,42
3	Weiden	28	0,66	4 885	113,81	26 243	611,38	8 693	202,51	17 550	408,87
4	Zusammen	142	0,66	30 820	142,68	82 150	380,31	25 723	119,08	56 428	261,23
Kreisangehörige Gemeinden											
1	Amberg-Weizsäckchen	958	8,80	6 954	63,85	14 643	134,45	5 831	53,54	8 812	80,91
2	Cham	1 200	9,12	9 050	68,75	32 807	249,23	12 109	91,99	20 698	157,24
3	Neumarkt i.d.OPf.	1 502	11,72	8 832	68,90	25 014	195,15	9 724	75,86	15 291	119,29
4	Neustadt a.d.Waldnaab	786	7,76	6 074	59,98	15 158	149,66	5 110	50,45	10 048	99,21
5	Regensburg	1 681	9,35	14 140	78,66	36 425	202,63	12 803	71,22	23 622	131,41
6	Schwandorf	1 050	7,25	10 218	70,59	30 532	210,93	11 467	79,22	19 066	131,72
7	Tirschenreuth	766	9,67	5 510	69,58	7 733	97,66	2 109	26,63	5 625	71,03
8	Zusammen	7 942	9,09	60 778	69,56	162 313	185,78	59 151	67,70	103 161	118,07
9	Oberpfalz	8 084	7,42	91 597	84,06	244 463	224,34	84 874	77,89	159 589	146,45

¹⁾ Neu ab 01.01.1998. ²⁾ Einschl. Restabwicklung Bagatelsteuern und sonstige Steuern.

kreisangehörigen Gemeinden in Bayern 2003 nach Regierungsbezirken und Landkreisen

Noch: Gemeindesteuern														Lfd. Nr.
Gemeindeanteil an der Einkommensteuer		Gemeindeanteil an der Umsatzsteuer ¹⁾		Hundesteuer		Zuschlag zur Grunderwerbsteuer (Restabwicklung) ²⁾		Gemeindesteuern zusammen		Landkreiseigene Steuern		Kommunale Steuern insgesamt		
1 000 €	€ je Einw.	1 000 €	€ je Einw.	1 000 €	€ je Einw.	1 000 €	€ je Einw.	1 000 €	€ je Einw.	1 000 €	€ je Einw.	1 000 €	€ je Einw.	

Regierungsbezirk Niederbayern

28 009	465,23	3 776	62,72	78	1,29	-	-	45 918	762,71	-	-	45 918	762,71	1
14 153	279,18	2 172	42,85	34	0,67	-	-	33 557	661,94	-	-	33 557	661,94	2
13 334	300,34	1 756	39,56	63	1,42	-	-	33 868	762,87	-	-	33 868	762,87	3
55 495	357,36	7 704	49,61	175	1,12	-	-	113 342	729,86	-	-	113 342	729,86	4
30 238	258,22	2 581	22,04	88	0,75	-	-	57 567	491,60	-	-	57 567	491,60	1
16 768	203,48	1 233	14,97	90	1,09	-	-	29 566	358,76	90	1,09	29 655	359,85	2
31 754	282,27	2 569	22,84	75	0,67	-	-	57 677	512,71	54	0,48	57 732	513,20	3
42 182	288,18	3 188	21,78	153	1,05	-	-	79 951	546,22	-	-	79 951	546,22	4
41 764	221,74	3 036	16,12	176	0,93	-	-	81 187	431,05	-	-	81 187	431,05	5
17 313	210,33	1 448	17,59	92	1,12	-	-	38 548	468,29	-	-	38 548	468,29	6
29 508	246,49	2 741	22,90	119	0,99	-	-	58 707	490,40	-	-	58 707	490,40	7
23 812	245,13	1 184	12,18	105	1,09	-	-	43 335	446,10	-	-	43 335	446,10	8
28 754	312,13	3 622	39,32	79	0,85	-	-	45 173	490,37	-	-	45 173	490,37	9
262 093	252,50	21 603	20,81	977	0,94	-	-	491 711	473,70	144	0,14	491 855	473,84	10
317 588	266,14	29 307	24,56	1 152	0,97	-	-	605 053	507,04	144	0,14	605 197	507,16	11

Regierungsbezirk Oberpfalz

12 316	276,15	1 343	30,10	63	1,41	-	-	27 835	624,15	-	-	27 835	624,15	1
41 830	325,55	7 485	58,26	219	1,70	-	-	100 346	780,97	-	-	100 346	780,97	2
11 884	276,86	1 968	45,84	55	1,29	-	-	36 371	847,33	-	-	36 371	847,33	3
66 029	305,68	10 796	49,98	337	1,56	-	-	164 552	761,78	-	-	164 552	761,78	4
25 899	237,80	2 081	19,10	140	1,28	-	-	44 844	411,74	11	0,10	44 855	411,85	1
27 072	205,66	2 191	16,64	120	0,91	-	-	60 330	458,33	-	-	60 330	458,33	2
33 714	263,02	2 444	19,07	139	1,09	-	-	61 922	483,09	1	0,01	61 924	483,10	3
22 314	220,33	1 638	16,17	137	1,35	-	-	40 997	404,80	15	0,15	41 012	404,95	4
53 297	296,49	2 343	13,03	163	0,91	-	-	95 245	529,85	10	0,06	95 255	529,91	5
35 331	244,08	2 747	18,98	128	0,88	-	-	68 540	473,51	11	0,08	68 551	473,59	6
17 467	220,58	1 494	18,87	98	1,24	3	0,04	30 963	391,01	6	0,08	30 969	391,09	7
215 094	246,19	14 937	17,10	926	1,06	3	0,00	402 842	461,08	55	0,06	402 897	461,14	8
281 124	257,98	25 733	23,61	1 263	1,16	3	0,00	567 393	520,68	55	0,06	567 449	520,74	9

Noch: 18. Kommunale Steuern der kreisfreien Städte, Landkreise und der

Lfd. Nr.	Gebiet	Gemeindesteuern									
		Grundsteuer				Gewerbesteuer					
		A		B		brutto		Umlage		netto	
		1 000 €	€ je Einw.	1 000 €	€ je Einw.	1 000 €	€ je Einw.	1 000 €	€ je Einw.	1 000 €	€ je Einw.
Regierungsbezirk Oberfranken											
Kreisfreie Städte											
1	Bamberg	48	0,69	10 117	144,86	30 177	432,11	8 431	120,73	21 746	311,38
2	Bayreuth	37	0,50	8 871	119,16	31 331	420,83	10 731	144,14	20 599	276,68
3	Coburg	30	0,71	4 557	107,13	32 852	772,32	15 215	357,69	17 637	414,63
4	Hof	39	0,78	7 139	142,99	6 141	123,01	2 972	59,53	3 169	63,48
5	Zusammen	155	0,65	30 684	129,60	100 500	424,50	37 349	157,76	63 151	266,74
1	Bamberg	1 123	7,79	8 562	59,43	29 904	207,56	11 735	81,45	18 169	126,11
2	Bayreuth	926	8,48	7 831	71,71	7 531	68,96	1 938	17,74	5 593	51,21
3	Coburg	517	5,62	6 996	76,04	30 612	332,72	11 380	123,69	19 231	209,03
4	Forchheim	767	6,77	7 796	68,80	11 457	101,12	3 455	30,49	8 002	70,62
5	Hof	585	5,43	8 963	83,10	23 963	222,17	7 973	73,92	15 991	148,26
6	Kronach	444	5,94	5 704	76,17	16 920	225,98	6 466	86,36	10 454	139,62
7	Kulmbach	457	5,86	6 524	83,59	14 050	180,04	6 747	86,46	7 303	93,58
8	Lichtenfels	453	6,40	5 037	71,18	16 644	235,19	5 893	83,28	10 751	151,91
9	Wunsiedel i.Fichtelgeb.	373	4,45	7 824	93,26	12 210	145,54	4 165	49,64	8 045	95,89
10	Zusammen	5 646	6,46	65 237	74,64	163 292	186,83	59 753	68,36	103 539	118,46
11	Oberfranken	5 801	5,22	95 921	86,35	263 792	237,48	97 102	87,42	166 690	150,07
Regierungsbezirk Mittelfranken											
Kreisfreie Städte											
1	Ansbach	65	1,59	4 594	113,08	15 127	372,37	4 500	110,79	10 626	261,58
2	Erlangen	60	0,58	15 568	151,92	55 670	543,23	17 704	172,76	37 966	370,47
3	Fürth	102	0,91	15 238	136,13	40 210	359,20	25 656	229,19	14 554	130,01
4	Nürnberg	228	0,46	79 744	161,54	203 328	411,89	62 544	126,70	140 784	285,19
5	Schwabach	40	1,04	3 844	99,56	7 571	196,11	2 355	61,00	5 216	135,11
6	Zusammen	494	0,63	118 988	151,13	321 906	408,87	112 760	143,22	209 146	265,65
Kreisangehörige Gemeinden											
1	Ansbach	2 666	14,47	15 484	84,08	47 956	260,40	18 004	97,76	29 953	162,64
2	Erlangen-Höchstadt	591	4,52	10 251	78,40	52 813	403,90	17 899	136,89	34 914	267,02
3	Fürth	406	3,56	9 936	87,08	15 108	132,41	5 642	49,45	9 466	82,96
4	Nürnberger Land	534	3,16	11 437	67,69	36 519	216,14	13 904	82,29	22 615	133,85
5	Neustadt a.d. Aisch - Bad Windsheim	1 877	18,82	7 985	80,07	13 765	138,03	4 363	43,75	9 402	94,27
6	Roth	935	7,45	9 955	79,34	22 247	177,31	7 492	59,71	14 755	117,60
7	Weißenburg-Gunzenhausen	1 487	15,60	7 705	80,84	15 734	165,08	5 210	54,67	10 524	110,41
8	Zusammen	8 495	9,25	72 753	79,21	204 142	222,26	72 514	78,95	131 628	143,31
9	Mittelfranken	8 989	5,27	191 741	112,41	526 048	308,39	185 274	108,61	340 774	199,78

¹⁾ Neu ab 01.01.1998 . ²⁾ Einschl. Restabwicklung Bagatelsteuern und sonstige Steuern.

kreisangehörigen Gemeinden in Bayern 2003 nach Regierungsbezirken und Landkreisen

Noch: Gemeindesteuern														Lfd. Nr.
Gemeindeanteil an der Einkommensteuer		Gemeindeanteil an der Umsatzsteuer ¹⁾		Hundesteuer		Zuschlag zur Grunderwerbsteuer (Restabwicklung) ²⁾		Gemeindesteuern zusammen		Landkreiseigene Steuern		Kommunale Steuern insgesamt		
1 000 €	€ je Einw.	1 000 €	€ je Einw.	1 000 €	€ je Einw.	1 000 €	€ je Einw.	1 000 €	€ je Einw.	1 000 €	€ je Einw.	1 000 €	€ je Einw.	
Regierungsbezirk Oberfranken														
20 308	290,80	3 947	56,52	118	1,70	-	-	56 284	805,94	-	-	56 284	805,94	1
22 446	301,49	3 347	44,95	87	1,17	-	-	55 387	743,96	-	-	55 387	743,96	2
14 222	334,35	3 882	91,26	58	1,36	-	-	40 386	949,45	-	-	40 386	949,45	3
12 836	257,10	1 974	39,55	78	1,57	-	-	25 236	505,46	-	-	25 236	505,46	4
69 813	294,88	13 150	55,54	341	1,44	-	-	177 293	748,86	-	-	177 293	748,86	5
41 664	289,19	2 117	14,69	201	1,39	-	-	71 836	498,61	27	0,19	71 863	498,79	1
28 477	260,75	1 490	13,64	149	1,36	-	-	44 465	407,16	52	0,48	44 518	407,64	2
26 216	284,94	2 473	26,88	137	1,49	-	-	55 571	604,00	2	0,03	55 573	604,02	3
36 166	319,19	1 687	14,89	171	1,51	-	-	54 589	481,79	-	-	54 589	481,79	4
26 490	245,60	2 824	26,19	175	1,62	-	-	55 028	510,19	14	0,13	55 042	510,32	5
19 208	256,53	1 922	25,67	96	1,28	-	-	37 828	505,20	19	0,25	37 847	505,45	6
20 650	264,61	2 205	28,26	92	1,18	-	-	37 232	477,09	3	0,04	37 236	477,13	7
18 159	256,60	2 471	34,91	86	1,22	-	-	36 957	522,21	9	0,13	36 966	522,34	8
20 936	249,53	2 397	28,56	134	1,59	-	-	39 709	473,29	56	0,66	39 765	473,96	9
237 966	272,26	19 585	22,41	1 240	1,42	-	-	433 215	495,65	182	0,21	433 397	495,86	10
307 779	277,08	32 735	29,47	1 581	1,42	-	-	610 508	549,62	182	0,21	610 508	549,62	11
Regierungsbezirk Mittelfranken														
12 273	302,14	2 092	51,50	47	1,15	-	-	29 697	731,05	-	-	29 697	731,05	1
42 798	417,62	6 079	59,32	189	1,85	-	-	102 660	1 001,76	-	-	102 660	1 001,76	2
46 665	416,87	6 092	54,42	264	2,36	-	-	82 916	740,69	-	-	82 916	740,69	3
160 663	325,46	34 068	69,01	928	1,88	-	-	416 414	843,54	-	-	416 414	843,54	4
13 624	352,92	1 201	31,12	120	3,12	-	-	24 046	622,87	-	-	24 046	622,87	5
276 024	350,60	49 532	62,91	1 549	1,97	-	-	655 732	832,89	-	-	655 732	832,89	6
44 821	243,37	3 764	20,44	292	1,58	114	0,62	97 093	527,20	1	0,01	97 094	527,21	1
48 949	374,35	2 178	16,66	228	1,74	-	-	97 111	742,69	4	0,03	97 115	742,72	2
43 062	377,40	1 782	15,61	199	1,75	-	-	64 850	568,36	-	-	64 850	568,36	3
61 582	364,49	4 210	24,92	255	1,51	-	-	100 632	595,61	106	0,63	100 738	596,24	4
25 100	251,69	1 954	19,60	171	1,72	-	-	46 490	466,17	2	0,02	46 491	466,19	5
39 227	312,64	2 053	16,36	246	1,96	-	-	67 171	535,36	4	0,03	67 175	535,39	6
24 164	253,53	1 990	20,88	138	1,45	-	-	46 007	482,70	-	-	46 007	482,70	7
286 905	312,37	17 930	19,52	1 528	1,66	114	0,12	519 353	565,44	117	0,13	519 470	565,57	8
562 928	330,01	67 462	39,55	3 077	1,80	114	0,07	1 175 086	688,88	117	0,13	1 175 202	688,95	9

Noch: 18. Kommunale Steuern der kreisfreien Städte, Landkreise und der

Lfd. Nr.	Gebiet	Gemeindesteuern									
		Grundsteuer				Gewerbesteuer					
		A		B		brutto		Umlage		netto	
1 000 €	€ je Einw.	1 000 €	€ je Einw.	1 000 €	€ je Einw.	1 000 €	€ je Einw.	1 000 €	€ je Einw.		
Regierungsbezirk Unterfranken											
Kreisfreie Städte											
1	Aschaffenburg	22	0,32	8 895	129,43	18 337	266,80	3 461	50,36	14 876	216,44
2	Schweinfurt	24	0,44	9 832	179,60	23 902	436,60	5 263	96,14	18 639	340,46
3	Würzburg	68	0,51	17 032	129,24	39 877	302,60	8 819	66,92	31 058	235,67
4	Zusammen	114	0,45	35 760	140,09	82 116	321,70	17 543	68,73	64 573	252,97
Kreisangehörige Gemeinden											
1	Aschaffenburg	339	1,94	14 635	83,69	30 147	172,38	10 078	57,63	20 069	114,75
2	Bad Kissingen	788	7,21	9 647	88,27	13 231	121,06	4 660	42,63	8 571	78,42
3	Rhön-Grabfeld	822	9,46	6 191	71,25	17 657	203,20	5 523	63,56	12 134	139,64
4	Haßberge	825	9,35	5 636	63,88	14 909	168,99	4 675	52,99	10 234	116,00
5	Kitzingen	1 253	14,02	6 709	75,04	29 315	327,90	9 948	111,27	19 368	216,63
6	Miltenberg	406	3,08	11 712	89,02	22 427	170,46	9 388	71,36	13 039	99,10
7	Main-Spessart	977	7,39	11 153	84,36	34 503	260,96	9 842	74,44	24 661	186,52
8	Schweinfurt	1 141	9,77	8 209	70,27	7 685	65,78	4 498	38,51	3 186	27,28
9	Würzburg	1 745	10,92	11 659	72,95	33 828	211,66	14 107	88,27	19 721	123,39
10	Zusammen	8 298	7,62	85 553	78,55	203 704	187,03	72 719	66,77	130 984	120,26
11	Unterfranken	8 411	6,26	121 313	90,24	285 820	212,60	90 263	67,14	195 557	145,46
Regierungsbezirk Schwaben											
Kreisfreie Städte											
1	Augsburg	131	0,50	36 328	140,10	66 271	255,58	14 056	54,21	52 215	201,38
2	Kaufbeuren	27	0,63	4 645	108,80	8 080	189,27	3 040	71,21	5 040	118,06
3	Kempten (Allgäu)	72	1,17	8 541	138,73	21 865	355,17	6 241	101,38	15 624	253,79
4	Memmingen	75	1,81	5 681	137,99	17 196	417,73	6 154	149,48	11 043	268,25
5	Zusammen	304	0,75	55 194	136,38	113 413	280,23	29 491	72,87	83 922	207,36
Kreisangehörige Gemeinden											
1	Aichach-Friedberg	1 281	10,16	11 006	87,27	22 879	181,43	8 365	66,33	14 514	115,10
2	Augsburg	1 384	5,76	19 622	81,69	48 812	203,21	18 101	75,36	30 711	127,85
3	Dillingen a.d.Donau	1 273	13,37	8 231	86,44	19 865	208,62	11 219	117,81	8 647	90,81
4	Günzburg	989	8,05	10 100	82,21	32 435	264,02	11 347	92,36	21 088	171,65
5	Neu-Ulm	619	3,81	16 673	102,45	39 115	240,33	14 609	89,76	24 506	150,57
6	Lindau (Bodensee)	480	6,11	8 427	107,31	17 287	220,14	5 213	66,39	12 073	153,75
7	Ostallgäu	1 798	13,45	12 804	95,82	33 246	248,80	11 664	87,29	21 582	161,51
8	Unterallgäu	1 869	13,79	11 327	83,56	40 713	300,35	14 688	108,36	26 025	191,99
9	Donau-Ries	2 431	18,54	11 664	88,97	34 369	262,15	12 411	94,66	21 958	167,49
10	Oberallgäu	1 161	7,78	17 210	115,29	29 205	195,65	9 040	60,56	20 165	135,08
11	Zusammen	13 285	9,66	127 063	92,40	317 926	231,18	116 657	84,83	201 268	146,35
12	Schwaben	13 589	7,63	182 257	102,40	431 339	242,34	146 148	82,11	285 191	160,23

¹⁾ Neu an 01.01.1998. ²⁾ Einschl. Restabwicklung Bagatelsteuern und sonstige Steuern.

kreisangehörigen Gemeinden in Bayern 2003 nach Regierungsbezirken und Landkreisen

Noch: Gemeindesteuern														Lfd. Nr.
Gemeindeanteil an der Einkommensteuer		Gemeindeanteil an der Umsatzsteuer ¹⁾		Hundesteuer		Zuschlag zur Gründerwerbsteuer (Restabwicklung) ²⁾		Gemeindesteuern zusammen		Landkreiseigene Steuern		Kommunale Steuern insgesamt		
1 000 €	€ je Einw.	1 000 €	€ je Einw.	1 000 €	€ je Einw.	1 000 €	€ je Einw.	1 000 €	€ je Einw.	1 000 €	€ je Einw.	1 000 €	€ je Einw.	

Regierungsbezirk Unterfranken

21 399	311,36	3 598	52,35	45	0,66	-	-	48 837	710,56	-	-	48 837	710,56	1
11 485	209,78	2 700	49,31	54	0,99	-	-	42 733	780,57	-	-	42 733	780,57	2
38 763	294,14	7 001	53,13	209	1,59	-	-	94 131	714,28	-	-	94 131	714,28	3
71 647	280,68	13 299	52,10	309	1,21	-	-	185 701	727,50	-	-	185 701	727,50	4
59 487	340,15	3 779	21,61	278	1,59	-	-	98 588	563,72	44	0,25	98 632	563,97	1
26 547	242,88	1 820	16,65	184	1,68	-	-	47 558	435,12	29	0,27	47 587	435,39	2
20 101	231,33	1 615	18,58	128	1,47	-	-	40 992	471,74	6	0,06	40 997	471,81	3
22 363	253,46	1 821	20,64	134	1,52	8	0,10	41 014	464,86	14	0,16	41 028	465,01	4
22 539	252,10	2 269	25,38	130	1,46	-	-	52 267	584,62	-	-	52 267	584,62	5
37 536	285,29	2 888	21,95	208	1,58	-	-	65 788	500,02	9	0,07	65 798	500,09	6
39 452	298,39	2 946	22,28	190	1,44	-	-	79 380	600,38	105	0,79	79 484	601,17	7
32 229	275,88	1 431	12,25	183	1,57	-	-	46 380	397,02	5	0,04	46 384	397,05	8
45 923	287,33	2 001	12,52	214	1,34	-	-	81 264	508,46	12	0,08	81 276	508,54	9
306 176	281,12	20 569	18,89	1 650	1,51	8	0,01	553 230	507,95	223	0,21	553 454	508,15	10
377 823	281,03	33 869	25,19	1 958	1,46	8	0,01	738 931	549,63	223	0,21	739 155	549,80	11

Regierungsbezirk Schwaben

78 029	300,93	13 436	51,82	340	1,31	-	-	180 478	696,05	-	-	180 478	696,05	1
11 863	277,87	1 164	27,27	59	1,38	-	-	22 798	534,00	-	-	22 798	534,00	2
19 547	317,52	2 532	41,13	70	1,14	-	-	46 386	753,48	-	-	46 386	753,48	3
12 267	297,99	1 619	39,32	65	1,58	-	-	30 749	746,96	-	-	30 749	746,96	4
121 707	300,72	18 751	46,33	534	1,32	-	-	280 412	692,87	-	-	280 412	692,87	5
41 774	331,27	2 367	18,77	187	1,48	-	-	71 130	564,06	-	-	71 130	564,06	1
81 012	337,27	4 529	18,85	386	1,61	-	-	137 643	573,03	3	0,01	137 646	573,04	2
29 196	306,61	2 661	27,95	160	1,68	-	-	50 169	526,86	-	-	50 169	526,86	3
34 572	281,41	3 488	28,39	151	1,23	-	-	70 387	572,94	2	0,02	70 389	572,95	4
53 823	330,71	4 379	26,91	183	1,13	-	-	100 184	615,56	46	0,28	100 230	615,84	5
22 270	283,60	2 200	28,01	136	1,73	-	-	45 585	580,51	-	-	45 585	580,51	6
36 041	269,72	2 784	20,83	212	1,59	308	2,31	75 529	565,23	-	-	75 529	565,23	7
34 901	257,47	3 066	22,62	188	1,39	-	-	77 376	570,82	3	0,02	77 379	570,84	8
36 464	278,13	3 631	27,70	184	1,40	-	-	76 333	582,23	21	0,16	76 354	582,39	9
39 949	267,62	3 386	22,69	229	1,54	-	-	82 100	550,00	8	0,06	82 109	550,05	10
410 003	298,14	32 492	23,63	2 016	1,47	308	0,22	786 436	571,86	83	0,06	786 519	571,93	11
531 710	298,73	51 243	28,79	2 550	1,43	308	0,17	1 066 848	599,38	83	0,06	1 066 931	599,42	12

19. Realsteuergrundbeträge, -hebesätze und -aufbringungskraft der kreisfreien Städte und der kreisangehörigen Gemeinden in Bayern 2003 nach Regierungsbezirken und Landkreisen

Gebiet	Grundbetrag ¹⁾			Gewogener Durchschnittshebesatz ²⁾			Realsteuer-aufbringungskraft ³⁾		Steuereinnahmekraft der Gemeinden ⁴⁾	
	Grundsteuer		Gewerbe-steuer	Grundsteuer		Gewerbe-steuer	1 000 €	€ je Ein-wohner	1 000 €	€ je Ein-wohner
	A	B		A	B					
	1 000 €			%						

Zusammenstellung nach Regierungsbezirken

Kreisfreie Städte

Oberbayern	134	57 540	204 206	349,6	396,8	481,3	950 569	675,90	1 410 371	1 002,85
Niederbayern	88	5 768	10 356	310,2	368,3	388,6	58 173	374,60	109 588	705,69
Oberpfalz	55	8 464	21 234	257,3	364,1	386,9	107 424	497,31	158 527	733,89
Oberfranken	55	8 099	28 772	280,3	378,9	349,3	134 024	566,10	179 637	758,76
Mittelfranken	171	29 795	74 670	289,1	399,4	431,1	377 787	479,85	590 583	750,14
Unterfranken	41	9 886	20 717	274,5	361,7	396,4	110 312	432,16	177 715	696,21
Schwaben	106	13 727	27 410	286,6	402,1	413,8	148 316	366,47	259 283	640,66
Zusammen	650	133 279	387 365	299,6	390,9	444,8	1 886 605	545,00	2 885 704	833,61

Kreisangehörige Gemeinden

Oberbayern	6 061	82 594	278 519	304,3	296,3	323,7	1 329 764	480,56	2 068 929	747,69
Niederbayern	4 117	23 958	51 863	337,5	326,8	338,9	286 612	276,12	509 364	490,71
Oberpfalz	2 608	20 293	51 135	304,5	299,5	317,4	266 501	305,03	437 381	500,61
Oberfranken	1 803	21 227	50 738	313,2	307,3	321,8	265 576	303,85	463 375	530,15
Mittelfranken	2 249	22 048	62 772	377,7	330,0	325,2	314 282	342,17	546 603	595,11
Unterfranken	2 570	27 584	62 514	322,9	310,2	325,9	333 226	305,95	587 252	539,19
Schwaben	3 728	37 785	97 946	356,3	336,3	324,6	502 620	365,49	828 458	602,42
Zusammen	23 136	235 489	655 487	328,5	311,9	324,8	3 298 581	369,15	5 441 362	608,95

Bayern

Oberbayern	6 195	140 134	482 725	305,3	337,6	390,4	2 280 333	546,39	3 479 300	833,67
Niederbayern	4 205	29 726	62 219	336,9	334,8	347,2	344 785	288,93	618 952	518,69
Oberpfalz	2 663	28 757	72 369	303,6	318,5	337,8	373 925	343,14	595 908	546,85
Oberfranken	1 858	29 326	79 510	312,2	327,1	331,8	399 600	359,74	643 012	578,88
Mittelfranken	2 420	51 843	137 442	371,4	369,9	382,7	692 069	405,72	1 137 186	666,66
Unterfranken	2 611	37 470	83 231	322,1	323,8	343,4	443 538	329,91	764 967	569,00
Schwaben	3 834	51 512	125 356	354,4	353,8	344,1	650 936	365,71	1 087 741	611,12
Zusammen	23 786	368 768	1 042 852	327,7	340,4	369,4	5 185 186	418,25	8 327 066	671,68

¹⁾ Berechnet für jede kreisfreie und kreisangehörige Gemeinde: 100 mal Steueraufkommen geteilt durch Hebesatz; bei den Gemeinden im Landkreis die Summe der Grundbeträge der kreisangehörigen Gemeinden.- ²⁾ Bei den Gemeinden im Landkreis gewogener Durchschnittshebesatz = 100 mal Summe der Steueraufkommen geteilt durch Summe der Grundbeträge.- ³⁾ Die Aufbringungskraft der Grundsteuer A, B und der Gewerbesteuer wurde aus den Grundbeträgen mal Landesdurchschnittshebesatz (der Gemeinden insgesamt) geteilt durch 100 errechnet.- ⁴⁾ Realsteueraufbringungskraft abzüglich Gewerbesteuerumlage und zuzüglich Gemeindeanteile an der Einkommensteuer- und Umsatzsteuer.

Noch: 19. Realsteuergrundbeträge, -hebesätze und -aufbringungskraft der kreisfreien Städte und der kreisangehörigen Gemeinden in Bayern 2003 nach Regierungsbezirken und Landkreisen

Gebiet	Grundbetrag ¹⁾			Gewogener Durchschnittshebesatz ²⁾			Realsteuer-aufbringungskraft ³⁾		Steuereinnahmekraft der Gemeinden ⁴⁾	
	Grundsteuer		Gewerbe-steuer	Grundsteuer		Gewerbe-steuer	1 000 €	€ je Ein-wohner	1 000 €	€ je Ein-wohner
	A	B		A	B					
	1 000 €			%						
Regierungsbezirk Oberbayern										
Kreisfreie Städte										
Ingolstadt	57	4 505	12 172	300	350	400	60 479	508,00	80 711	677,93
München	62	51 058	184 374	400	400	490	855 015	696,67	1 281 365	1 044,06
Rosenheim	15	1 978	7 659	330	420	400	35 075	584,41	48 296	804,70
Zusammen	134	57 541	204 205	349,6	396,8	481,3	950 569	675,90	1 410 372	1 002,85
Gemeinden im Landkreis										
Altötting	272	2 890	11 275	302,2	285,5	326,4	52 375	477,06	76 638	698,06
Berchtesgadener Land	164	3 177	6 322	308,0	327,9	325,2	34 705	341,60	55 158	542,93
Bad Tölz-Wolfratshausen	195	3 295	9 323	281,0	298,3	313,5	46 293	390,13	77 489	653,03
Dachau	304	3 742	8 858	293,8	294,5	322,9	46 451	349,71	96 842	729,09
Ebersberg	232	3 587	9 902	273,0	274,0	305,3	49 545	406,29	93 360	765,59
Eichstätt	462	2 554	9 052	332,4	322,2	336,8	43 645	355,29	75 813	617,15
Erding	485	2 982	10 206	304,4	297,8	322,5	49 439	411,69	82 625	688,04
Freising	419	4 423	16 647	299,8	301,2	364,5	77 918	492,92	120 879	764,70
Fürstenfeldbruck	182	5 476	13 089	277,6	296,2	325,3	67 585	340,64	144 616	728,88
Garmisch-Partenkirchen	77	3 539	3 785	345,6	366,9	350,4	26 282	300,05	48 294	551,34
Landsberg a. Lech	315	2 906	6 983	266,9	288,4	308,3	36 717	335,04	65 655	599,11
Miesbach	185	3 336	8 261	277,8	294,5	330,7	42 477	453,29	69 538	742,07
Mühldorf a. Inn	411	2 623	9 098	373,4	323,7	326,9	43 882	396,25	68 944	622,56
München	181	12 744	83 023	245,8	239,7	318,1	350 627	1 152,21	413 648	1 359,31
Neuburg-Schrobenhausen	355	2 134	6 515	308,1	306,8	328,1	32 490	357,26	54 341	597,53
Pfaffenhofen a.d. Ilm	436	2 840	6 918	300,8	294,8	318,1	36 650	320,62	68 922	602,93
Rosenheim	498	7 128	18 711	293,1	300,7	320,2	95 009	389,94	149 831	614,94
Starnberg	123	4 687	13 563	269,4	285,7	294,6	66 452	519,20	112 317	877,56
Traunstein	470	4 919	13 508	332,0	347,1	343,8	68 179	400,98	104 668	615,59
Weilheim-Schongau	294	3 610	13 480	309,8	323,8	325,3	63 043	484,91	89 349	687,25
Zusammen	6 060	82 592	278 519	304,3	296,3	323,7	1 329 764	480,56	2 068 927	747,69
Oberbayern	6 194	140 133	482 724	305,3	337,6	390,4	2 280 333	546,39	3 479 299	833,67

¹⁾ Berechnet für jede kreisfreie und kreisangehörige Gemeinde: 100 mal Steueraufkommen geteilt durch Hebesatz; bei den Gemeinden im Landkreis die Summe der Grundbeträge der kreisangehörigen Gemeinden.- ²⁾ Bei den Gemeinden im Landkreis gewogener Durchschnittshebesatz = 100 mal Summe der Steueraufkommen geteilt durch Summe der Grundbeträge.- ³⁾ Die Aufbringungskraft der Grundsteuer A, B und der Gewerbesteuer wurde aus den Grundbeträgen mal Landesdurchschnittshebesatz (der Gemeinden insgesamt) geteilt durch 100 errechnet.- ⁴⁾ Realsteueraufbringungskraft abzüglich Gewerbesteuerumlage und zuzüglich Gemeindeanteile an der Einkommensteuer- und Umsatzsteuer.

Noch: 19. Realsteuergrundbeträge, -hebesätze und -aufbringungskraft der kreisfreien Städte und der kreisangehörigen Gemeinden in Bayern 2003 nach Regierungsbezirken und Landkreisen

Gebiet	Grundbetrag ¹⁾			Gewogener Durchschnittshebesatz ²⁾			Realsteuer-aufbringungskraft ³⁾		Steuereinnahmekraft der Gemeinden ⁴⁾	
	Grundsteuer		Gewerbe-steuer	Grundsteuer		Gewerbe-steuer	1 000 €	€ je Ein-wohner	1 000 €	€ je Ein-wohner
	A	B		A	B					
	1 000 €			%						

Regierungsbezirk Niederbayern

Kreisfreie Städte										
Landshut	25	2 172	2 404	300	390	400	16 356	271,68	44 034	731,41
Passau	18	1 757	3 943	300	350	370	20 606	406,48	33 334	657,55
Straubing	45	1 839	4 008	320	360	400	21 211	477,77	32 220	725,76
Zusammen	88	5 768	10 355	310,2	368,3	388,6	58 173	374,60	109 588	705,69
Gemeinden im Landkreis										
Deggendorf	360	2 704	6 458	337,9	327,9	335,5	34 239	292,39	59 967	512,10
Freyung-Grafenau	150	1 830	2 350	317,9	321,4	331,2	15 403	186,91	30 736	372,97
Kelheim	426	2 495	5 418	350,7	359,6	365,0	29 901	265,80	57 264	509,03
Landshut	730	3 562	9 425	321,4	311,7	333,8	49 329	337,02	84 217	575,37
Passau	621	4 300	8 452	329,3	319,3	331,1	47 893	254,28	85 149	452,09
Regen	148	2 185	4 976	329,5	332,6	349,8	26 306	319,56	39 600	481,06
Rottal-Inn	620	2 463	6 986	358,2	337,6	336,9	36 221	302,57	60 737	507,36
Straubing-Bogen	624	2 099	3 857	342,4	336,1	342,1	23 438	241,27	44 279	455,82
Dingolfing-Landau	437	2 320	3 940	336,0	306,4	329,6	23 883	259,25	47 415	514,70
Zusammen	4 116	23 958	51 862	337,5	326,8	338,9	286 613	276,12	509 364	490,71
Niederbayern	4 204	29 726	62 217	336,9	334,8	347,2	344 786	288,93	618 952	518,69

Regierungsbezirk Oberpfalz

Kreisfreie Städte										
Amberg	17	1 420	3 295	250	320	350	17 061	382,57	28 713	643,84
Regensburg	25	5 415	10 441	295	395	425	57 079	444,23	91 370	711,11
Weiden i.d.OPf.	14	1 628	7 498	200	300	350	33 284	775,41	38 443	895,61
Zusammen	56	8 463	21 234	257,3	364,1	386,9	107 424	497,31	158 526	733,89
Gemeinden im Landkreis										
Amberg-Sulzbach	309	2 144	4 312	309,8	324,3	339,6	24 240	222,57	46 389	425,93
Cham	402	2 991	10 545	298,8	302,6	311,1	50 446	383,24	67 600	513,56
Neumarkt i.d.OPf.	483	2 992	7 854	311,1	295,2	318,5	40 778	318,13	67 213	524,37
Neustadt a.d.Waldnaab	242	1 918	4 798	324,6	316,7	315,9	25 043	247,28	43 886	433,33
Regensburg	581	5 028	12 024	289,2	281,2	302,9	63 432	352,87	106 268	591,17
Schwandorf	347	3 454	9 229	303,0	295,8	330,8	46 983	324,58	73 595	508,43
Tirschenreuth	244	1 766	2 373	313,2	312,0	325,9	15 577	196,71	32 430	409,53
Zusammen	2 608	20 293	51 135	304,5	299,5	317,4	266 499	305,03	437 381	500,61
Oberpfalz	2 664	28 756	72 369	303,6	318,5	337,8	373 923	343,14	595 907	546,85

¹⁾ Berechnet für jede kreisfreie und kreisangehörige Gemeinde: 100 mal Steueraufkommen geteilt durch Hebesatz; bei den Gemeinden im Landkreis die Summe der Grundbeträge der kreisangehörigen Gemeinden.- ²⁾ Bei den Gemeinden im Landkreis gewogener Durchschnittshebesatz = 100 mal Summe der Steueraufkommen geteilt durch Summe der Grundbeträge.- ³⁾ Die Aufbringungskraft der Grundsteuer A, B und der Gewerbesteuer wurde aus den Grundbeträgen mal Landesdurchschnittshebesatz (der Gemeinden insgesamt) geteilt durch 100 errechnet.- ⁴⁾ Realsteueraufbringungskraft abzüglich Gewerbesteuerumlage und zuzüglich Gemeindeanteile an der Einkommensteuer - und Umsatzsteuer.

Noch: 19. Realsteuergrundbeträge, -hebesätze und -aufbringungskraft der kreisfreien Städte und der kreisangehörigen Gemeinden in Bayern 2003 nach Regierungsbezirken und Landkreisen

Gebiet	Grundbetrag ¹⁾			Gewogener Durchschnittshebesatz ²⁾			Realsteuer-aufbringungskraft ³⁾		Steuereinnahmekraft der Gemeinden ⁴⁾	
	Grundsteuer		Gewerbe-steuer	Grundsteuer		Gewerbe-steuer	1 000 €	€ je Ein-wohner	1 000 €	€ je Ein-wohner
	A	B		A	B					
	1 000 €			%						

Regierungsbezirk Oberfranken

Kreisfreie Städte										
Bamberg	17	2 380	7 738	280	425	390	36 739	526,07	52 564	752,66
Bayreuth	15	2 464	8 468	250	360	370	39 714	533,43	54 775	735,73
Coburg	10	1 424	10 951	300	320	300	45 327	1 065,62	48 216	1 133,54
Hof	13	1 830	1 616	300	390	380	12 243	245,22	24 081	482,34
Zusammen	55	8 098	28 773	280,3	378,9	349,3	134 023	566,10	179 636	758,76
Gemeinden im Landkreis										
Bamberg	356	2 893	9 590	315,4	295,9	311,8	46 437	322,32	78 483	544,75
Bayreuth	297	2 503	2 405	312,0	312,9	313,1	18 377	168,27	46 405	424,92
Coburg	149	2 255	8 899	346,3	310,3	344,0	41 034	446,00	58 343	634,13
Forchheim	233	2 479	3 496	329,1	314,5	327,7	22 117	195,20	56 515	498,79
Hof	200	3 105	7 900	292,6	288,6	303,3	40 408	374,64	61 749	572,51
Kronach	140	1 826	5 246	317,7	312,4	322,5	26 051	347,92	40 715	543,76
Kulmbach	157	2 140	4 185	291,4	304,9	335,7	23 256	298,00	39 365	504,42
Lichtenfels	152	1 736	5 364	298,0	290,1	310,3	26 223	370,54	40 959	578,77
Wunsiedel i. Fichtelgeb.	119	2 289	3 652	314,5	341,7	334,3	21 672	258,31	40 839	486,77
Zusammen	1 803	21 226	50 737	313,2	307,3	321,8	265 575	303,85	463 373	530,15
Oberfranken	1 858	29 324	79 510	312,2	327,1	331,8	399 598	359,74	643 009	578,88

Regierungsbezirk Mittelfranken

Kreisfreie Städte										
Ansbach	32	1 435	4 202	200	320	360	20 512	504,96	30 377	747,81
Erlangen	26	3 992	13 578	230	390	410	63 826	622,81	94 999	927,00
Fürth	31	3 717	9 461	332	410	425	47 699	426,10	74 800	668,19
Nürnberg	69	19 450	45 487	332	410	447	234 447	474,93	366 633	742,70
Schwabach	13	1 201	1 941	300	320	390	11 303	292,79	23 774	615,82
Zusammen	171	29 795	74 669	289,1	399,4	431,1	377 787	479,85	590 583	750,14
Gemeinden im Landkreis										
Ansbach	666	4 074	15 125	400,3	380,0	317,1	71 918	390,51	102 499	556,56
Erlangen-Höchstadt	177	3 324	16 211	333,2	308,4	325,8	71 775	548,92	105 002	803,04
Fürth	130	3 151	4 704	312,6	315,3	321,2	28 529	250,03	67 730	593,61
Nürnberger Land	183	4 207	11 530	291,1	271,8	316,7	57 509	340,38	109 397	647,49
Neustadt a.d. Aisch-Bad Windsheim	482	2 102	3 960	389,0	379,9	347,6	23 365	234,29	46 056	461,82
Roth	287	3 189	6 432	325,7	312,1	345,9	35 554	283,36	69 342	552,66
Weißenburg-Gunzenhausen	323	1 999	4 810	460,0	385,4	327,1	25 632	268,93	46 576	488,67
Zusammen	2 248	22 046	62 772	377,7	330,0	325,2	314 282	342,17	546 602	595,11
Mittelfranken	2 419	51 841	137 441	371,4	369,9	382,7	692 069	405,72	1 137 185	666,66

¹⁾ Berechnet für jede kreisfreie und kreisangehörige Gemeinde: 100 mal Steueraufkommen geteilt durch Hebesatz; bei den Gemeinden im Landkreis die Summe der Grundbeträge der kreisangehörigen Gemeinden.- ²⁾ Bei den Gemeinden im Landkreis gewogener Durchschnittshebesatz = 100 mal Summe der Steueraufkommen geteilt durch Summe der Grundbeträge.- ³⁾ Die Aufbringungskraft der Grundsteuer A, B und der Gewerbesteuer wurde aus den Grundbeträgen mal Landesdurchschnittshebesatz (der Gemeinden insgesamt) geteilt durch 100 errechnet.- ⁴⁾ Realsteueraufbringungskraft abzüglich Gewerbesteuerumlage und zuzüglich Gemeindeanteile an der Einkommensteuer - und Umsatzsteuer.

Noch: 19. Realsteuergrundbeträge, -hebesätze und -aufbringungskraft der kreisfreien Städte und der kreisangehörigen Gemeinden in Bayern 2003 nach Regierungsbezirken und Landkreisen

Gebiet	Grundbetrag ¹⁾			Gewogener Durchschnittshebesatz ²⁾			Realsteuer-aufbringungskraft ³⁾		Steuereinnahmekraft der Gemeinden ⁴⁾	
	Grundsteuer		Gewerbe-steuer	Grundsteuer		Gewerbe-steuer	1 000 €	€ je Ein-wohner	1 000 €	€ je Ein-wohner
	A	B		A	B					
	1 000 €			%						
Regierungsbezirk Unterfranken										
Kreisfreie Städte										
Aschaffenburg	11	2 965	4 763	200	300	385	27 722	403,35	49 259	716,70
Schweinfurt	6	2 554	6 460	385	385	370	32 575	595,01	41 496	757,97
Würzburg	24	4 367	9 495	280	390	420	50 016	379,53	86 960	659,87
Zusammen	41	9 886	20 718	274,5	361,7	396,4	110 313	432,16	177 715	696,21
Gemeinden im Landkreis										
Aschaffenburg	114	4 988	9 374	297,3	293,4	321,6	51 975	297,19	105 163	601,32
Bad Kissingen	247	2 896	3 992	318,9	333,1	331,5	25 412	232,51	49 120	449,41
Rhön - Grabfeld	234	1 808	5 216	351,1	342,4	338,5	26 191	301,41	42 384	487,76
Haßberge	265	1 870	4 617	311,0	301,4	322,9	24 288	275,29	43 797	496,41
Kitzingen	376	2 093	9 157	333,3	320,5	320,2	42 178	471,77	57 038	637,98
Miltenberg	135	3 888	6 942	300,1	301,3	323,1	39 319	298,84	70 354	534,72
Main- Spessart	290	3 313	10 297	337,3	336,7	335,1	50 258	380,12	82 814	626,35
Schweinfurt	372	2 835	2 376	306,8	289,6	323,4	19 646	168,17	48 808	417,80
Würzburg	536	3 894	10 545	325,7	299,4	320,8	53 958	337,61	87 775	549,20
Zusammen	2 569	27 585	62 516	322,9	310,2	325,9	333 225	305,95	587 253	539,19
Unterfranken	2 610	37 471	83 234	322,1	323,8	343,4	443 538	329,91	764 968	569,00
Regierungsbezirk Schwaben										
Kreisfreie Städte										
Augsburg	38	8 650	14 100	345	420	470	81 649	314,89	159 058	613,44
Kaufbeuren	11	1 206	2 449	250	385	330	13 187	308,87	23 174	542,80
Kempten (Allgäu)	29	2 248	5 650	250	380	387	28 614	464,79	44 452	722,06
Memmingen	29	1 623	5 211	260	350	330	24 866	604,05	32 599	791,89
Zusammen	107	13 727	27 410	286,6	402,1	413,8	148 316	366,47	259 283	640,66
Gemeinden im Landkreis										
Aichach - Friedberg	379	3 232	6 908	337,9	340,5	331,2	37 763	299,46	73 540	583,18
Augsburg	415	6 240	14 388	333,8	314,4	339,3	75 744	315,33	143 183	596,09
Dillingen a.d. Donau	326	2 290	6 405	390,4	359,4	310,2	32 522	341,54	53 162	558,29
Günzburg	286	3 180	10 245	345,2	317,6	316,6	49 604	403,76	76 317	621,20
Neu Ulm	186	5 098	11 790	333,6	327,0	331,8	61 513	377,95	105 106	645,80
Lindau	146	2 401	5 475	329,0	350,9	315,8	28 872	367,68	48 128	612,90
Ostallgäu	503	3 710	10 192	357,7	345,1	326,2	51 924	388,58	79 086	591,85
Unterallgäu	549	3 600	13 292	340,5	314,6	306,3	63 149	465,86	86 428	637,60
Donau - Ries	587	3 305	10 576	413,9	352,9	325,0	52 239	398,45	79 923	609,62
Oberallgäu	352	4 727	8 676	330,1	364,1	336,6	49 291	330,20	83 586	559,95
Zusammen	3 729	37 783	97 947	356,3	336,3	324,6	502 621	365,49	828 459	602,42
Schwaben	3 836	51 510	125 357	354,4	353,8	344,1	650 937	365,71	1 087 742	611,12

¹⁾ Berechnet für jede kreisfreie und kreisangehörige Gemeinde: 100 mal Steueraufkommen geteilt durch Hebesatz; bei den Gemeinden im Landkreis die Summe der Grundbeträge der kreisangehörigen Gemeinden.- ²⁾ Bei den Gemeinden im Landkreis gewogener Durchschnittshebesatz = 100 mal Summe der Steueraufkommen geteilt durch Summe der Grundbeträge.- ³⁾ Die Aufbringungskraft der Grundsteuer A, B und der Gewerbesteuer wurde aus den Grundbeträgen mal Landesdurchschnittshebesatz (der Gemeinden insgesamt) geteilt durch 100 errechnet.- ⁴⁾ Realsteueraufbringungskraft abzüglich Gewerbesteuerumlage und zuzüglich Gemeindeanteile an der Einkommensteuer - und Umsatzsteuer.

20. Umlageeinnahmen ¹⁾ und -ausgaben der kreisfreien Städte, Landkreise und Regierungsbezirke in Bayern 2003

Regierungsbezirk Gebietskörperschaft	Umlage-		Gebietskörperschaft	Umlage-	
	einnahmen	ausgaben		einnahmen	ausgaben
	1 000 €			1 000 €	
Zusammenstellung nach Regierungsbezirken			Regierungsbezirk Niederbayern		
Kreisfreie Städte			Kreisfreie Städte		
Oberbayern	—	322 779	Landshut	—	10 086
Niederbayern	—	26 442	Passau	—	8 525
Oberpfalz	—	41 680	Straubing	—	7 831
Oberfranken	—	49 096	Zusammen	—	26 442
Mittelfranken	—	156 539	Landkreise		
Unterfranken	—	43 201	Deggendorf	33 778	15 833
Schwaben	—	72 223	Freyung-Grafenau	21 039	9 970
Zusammen	—	711 960	Kelheim	27 757	13 585
Landkreise			Landshut	39 087	19 329
Oberbayern	952 723	452 293	Passau	44 686	22 343
Niederbayern	265 235	130 008	Regen	20 043	10 021
Oberpfalz	215 200	116 863	Rottal-Inn	31 718	15 024
Oberfranken	245 319	117 882	Straubing-Bogen	22 175	10 847
Mittelfranken	256 574	136 095	Dingolfing-Landau	24 951	13 056
Unterfranken	299 504	150 182	Zusammen	265 234	130 008
Schwaben	391 152	204 175	Bezirk	156 450	—
Zusammen	2 625 707	1 307 498	Regierungsbezirk Oberpfalz		
Bezirke			Kreisfreie Städte		
Oberbayern	775 072	—	Amberg	—	7 850
Niederbayern	156 450	—	Regensburg	—	25 248
Oberpfalz	158 543	—	Weiden i.d.OPf.	—	8 583
Oberfranken	166 978	—	Zusammen	—	41 680
Mittelfranken	292 634	—	Landkreise		
Unterfranken	193 383	—	Amberg-Weizsäckchen	26 769	15 431
Schwaben	276 398	—	Cham	33 495	18 018
Zusammen	2 019 458	—	Neumarkt i.d.OPf.	31 566	17 587
Regierungsbezirk Oberbayern			Neustadt a.d.Waldnaab	25 524	12 988
Kreisfreie Städte			Regensburg	41 843	23 317
Ingolstadt	—	25 018	Schwandorf	35 759	19 462
München	—	288 096	Tirschenreuth	20 244	10 061
Rosenheim	—	9 666	Zusammen	215 200	116 864
Zusammen	—	322 779	Bezirk	158 544	—
Landkreise			Regierungsbezirk Oberfranken		
Altötting	40 984	18 331	Kreisfreie Städte		
Berchtesgadener Land	28 091	12 642	Bamberg	—	13 129
Bad Tölz-Wolfratshausen	36 720	16 694	Bayreuth	—	12 771
Dachau	47 449	21 374	Coburg	—	14 963
Ebersberg	39 765	18 282	Hof	—	8 232
Eichstätt	32 097	15 727	Zusammen	—	49 096
Erding	35 162	16 855	Landkreise		
Freising	49 819	23 880	Bamberg	39 547	19 419
Fürstenfeldbruck	69 024	29 697	Bayreuth	22 538	12 820
Garmisch-Partenkirchen	25 736	11 947	Coburg	29 593	14 205
Landsberg a. Lech	31 270	14 365	Forchheim	31 132	13 866
Miesbach	30 388	13 561	Hof	32 004	14 869
Mühlhofen a. Inn	37 352	16 809	Kronach	23 588	10 842
München	183 740	98 832	Kulmbach	23 756	11 558
Neuburg-Schrobenhausen	24 846	12 107	Lichtenfels	18 437	9 263
Pfaffenhofen a.d. Ilm	30 420	15 420	Wunsiedel i. Fichtelgebirge	24 723	11 040
Rosenheim	69 033	32 047	Zusammen	245 318	117 882
Starnberg	47 799	21 427	Bezirk	166 978	—
Traunstein	51 406	23 373			
Weilheim-Schongau	41 622	18 923			
Zusammen	952 723	452 293			
Bezirk	775 072	—			

¹⁾ Berechnet nach den vom Landesamt ermittelten Umlagegrundlagen.

Noch : 20 Umlageeinnahmen ¹⁾ und - ausgaben der kreisfreien Städte, Landkreise und Regierungsbezirke in Bayern 2003

Gebietskörperschaft	Umlage-		Gebietskörperschaft	Umlage-	
	einnahmen	ausgaben		einnahmen	ausgaben
	1 000 €			1 000 €	
Regierungsbezirk Mittelfranken			Landkreise		
Kreisfreie Städte			Aschaffenburg	53 959	29 621
Ansbach	—	7 773	Bad Kissingen	29 451	13 760
Erlangen	—	20 476	Rhön-Grabfeld	21 065	10 755
Fürth	—	21 726	Haßberge	23 916	12 153
Nürnberg	—	99 664	Kitzingen	26 856	12 542
Schwabach	—	6 901	Miltenberg	31 728	16 583
			Main-Spessart	36 791	18 786
			Schweinfurt	28 035	14 480
			Würzburg	47 703	21 502
Zusammen	—	156 539	Zusammen	299 504	150 182
			Bezirk	193 383	—
Landkreise			Regierungsbezirk Schwaben		
Ansbach	48 671	26 401	Kreisfreie Städte		
Erlangen-Höchstadt	46 103	22 717	Augsburg	—	45 720
Fürth	28 715	16 114	Kaufbeuren	—	6 847
Nürnberger Land	51 163	27 111	Kempton (Allgäu)	—	11 807
Neustadt a.d.Alsch-Bad Windsheim	22 920	12 716	Memmingen	—	7 849
Roth	32 451	17 491	Zusammen	—	72 224
Weißenburg-Gunzenhausen	26 551	13 545			
Zusammen	256 574	136 095	Landkreise		
Bezirk	292 634	—	Aichach-Friedberg	34 025	17 478
			Augsburg	66 377	34 460
			Dillingen a.d.Donau	24 973	13 048
			Günzburg	35 944	18 464
			Neu-Ulm	52 292	26 727
			Lindau (Bodensee)	23 678	12 492
			Ostallgäu	37 499	19 263
			Unterallgäu	34 991	20 329
			Donau-Ries	36 835	19 735
			Oberallgäu	44 538	22 179
			Zusammen	391 152	204 175
Regierungsbezirk Unterfranken			Bezirk	276 399	—
Kreisfreie Städte					
Aschaffenburg	—	11 435			
Schweinfurt	—	8 293			
Würzburg	—	23 472			
Zusammen	—	43 201			

¹⁾ Berechnet nach den vom Landesamt ermittelten Umlagegrundlagen.